



*Proiect*

**HOTĂRÂRE**  
*privind aprobarea documentației de urbanism PUD*  
*Str. Plugușor nr. 1A*  
*Sectorul 2 al Municipiului București*

Primarul Sectorului 2 al Municipiului București, ales în condițiile stabilite de Legea nr. 115/2015 privind alegerea autorităților administrației publice locale, pentru modificarea Legii administrației publice locale nr. 215/2001 precum și pentru modificarea și completarea Legii nr. 393/2004 privind statutul aleșilor locali.

Analizând:

- Raportul de specialitate nr. 108937/20.11.2017 prezentat de Arhitectul Șef al Sectorului 2 al municipiului București;
- Raportul de informare și consultare a publicului nr. 108935/20.11.2017 întocmit pentru documentația de urbanism - PUD din Str. Plugușor nr. 1A, Sector 2, semnat de Arhitectul Șef al Sectorului 2 al municipiului București;
- Avizul Arhitectului Șef nr. 52 CA 5/7 din 12.09.2017, emis de Arhitectul Șef al Sectorului 2 al municipiului București în baza consultării în cadrul Comisiei Tehnice de Amenajarea Teritoriului și Urbanism a Sectorului 2;

Având în vedere reglementările cuprinse în:

- art. 32 și 37 din Legea nr. 350/2001 privind amenajarea teritoriului și urbanismul, cu modificările și completările ulterioare;
- Ordinul nr. 2701 din 30 decembrie 2010, emis de Ministrul Dezvoltării Regionale și Turismului pentru aprobarea Metodologiei de informare și consultare a publicului cu privire la elaborarea sau revizuirea planurilor de amenajare a teritoriului și de urbanism, publicat în Monitorul Oficial nr. 47 din 19 ianuarie 2011, modificat cu Ordinul ministrului Dezvoltării Regionale și Administrației Publice nr. 835/2014;
- Hotărârea Consiliului Local Sector 2 nr. 3 din 13.01.2014 privind reactualizarea Regulamentului Local de implicare a publicului în elaborarea sau revizuirea planurilor de urbanism și amenajare a teritoriului a Sectorului 2 al Municipiului București;

- Hotărârea Consiliului Local Sector 2 nr. 27/25.04.2016 privind aprobarea” Regulamentului de organizare și funcționare al Comisiei Tehnice de Amenajare a Teritoriului și de Urbanism a Sectorului 2” și a componenței nominale a Comisiei Tehnice de Amenajare a Teritoriului și de Urbanism a Sectorului 2;

În temeiul art. 36 alin. (5) lit. c) și art. 45 alin. (6) din Legea nr. 215/2001 privind administrația publică locală, republicată, cu modificările și completările ulterioare;

*Propune prezentul proiect de*

## **HOTĂRÂRE**

**Art. 1** Se aprobă Planul Urbanistic de Detaliu – **Str. Plugușor nr. 1A, Sector 2 – Consolidare, extindere și supraetajare locuință – P+1E**, în conformitate cu anexele nr. 1 și 2, părți componente ale documentației de urbanism, reprezentând Avizul Arhitectului Șef și Planul de reglementări urbanistice vizat spre neschimbare.

**Art. 2** Se aprobă Raportul de informare și consultare a publicului.

**Art. 3** Prezenta documentație are caracter de reglementare specifică și nu dă dreptul la construire până la obținerea autorizației de construire.

**Art. 4** Planul urbanistic de detaliu este valabil 2 (doi) ani.

**Art. 5** Anexele nr. 1 și 2 conțin 3 pagini și fac parte integrantă din prezenta hotărâre.

**Art. 6** Autoritatea executivă a Sectorului 2 al Municipiului București și direcțiile de specialitate din aparatul de specialitate al Primarului, vor asigura ducerea la îndeplinire a prezentei hotărâri.

**Art. 7** Prezenta hotărâre se publică în Monitorul Oficial al Municipiului București.

  
**TOADER MUGUR MIHAI**

AVIZAT PENTRU LEGALITATE  
ÎN TEMEIUL ART. 117, LIT. „a”  
DIN LEGEA NR. 215/2001, REPUBLICATĂ  
SECRETAR,

  
**ELENA NIȚĂ**



## Cabinet Primar Sector 2 EXPUNERE DE MOTIVE

Urmare prevederilor Legii nr. 215/2001 privind administrația publică locală, republicată, art. 36 alin.(5) lit.”c” Consiliul Local al Sectorului 2 avizează sau aprobă documentațiile de amenajare a teritoriului și urbanism ale localităților.

Având în vedere modificările legislative prevăzute prin Ordinul nr. 2701 din 30 decembrie 2010 emis de Ministrul Dezvoltării Regionale și Turismului pentru aprobarea Metodologiei de informare și consultare a publicului cu privire la elaborarea sau revizuirea planurilor de amenajare a teritoriului și de urbanism, publicat în Monitorul Oficial nr. 47 din 19 ianuarie 2011 și prin Legea nr. 350/2001 privind amenajarea teritoriului și urbanismul, au fost adoptate:

- Ordinul nr. 2701 din 30 decembrie 2010 emis de Ministrul Dezvoltării Regionale și Turismului pentru aprobarea Metodologiei de informare și consultare a publicului cu privire la elaborarea sau revizuirea planurilor de amenajare a teritoriului și de urbanism, publicat în Monitorul Oficial nr. 47 din 19 ianuarie 2011;
- Hotărârea nr. 3 din 13.01.2014 a Consiliului Local Sector 2 privind reactualizarea Regulamentului Local de implicare a publicului în elaborarea sau revizuirea planurilor de urbanism și amenajare a teritoriului a Sectorului 2 al Municipiului București;
- Hotărârea Consiliului Local Sector 2 nr. 27/25.04.2016 privind aprobarea” Regulamentului de organizare și funcționare al Comisiei Tehnice de Amenajare a Teritoriului și de Urbanism a Sectorului 2” și a componenței nominale a Comisiei Tehnice de Amenajare a Teritoriului și de Urbanism a Sectorului 2;

Astfel, Comisia Tehnică de Amenajarea Teritoriului și Urbanism a Sectorului 2 a analizat documentația de urbanism PUD – din **Str. Plugușor nr. 1A, Sector 2** care a obținut aviz favorabil.

În acest sens, propun spre analiză și aprobare de către Consiliul Local Sector 2, documentația de urbanism PUD - **Str. Plugușor nr. 1A, Sector 2 – Consolidare, extindere și supraetajare locuință – P+1E**

ROMÂNIA  
PRIMAR,  
TOADER MUGUR MIHAI



DIRECȚIA URBANISM, CADASTRU ȘI GESTIONARE TERITORIU - S.A.D.U.

Nr. 108 934/20.11.2017

RAPORT DE SPECIALITATE  
PRIVIND APROBAREA PLANULUI URBANISTIC DE DETALIU  
**STR. PLUGUȘOR NR. 1A, SECTOR 2 – BUCUREȘTI**

Urmare prevederilor Legii nr. 215/2001 privind administrația publică locală, republicată, art. 36 alin.(5) lit.”c” Consiliul Local al Sectorului 2 avizează sau aprobă documentațiile de amenajare a teritoriului și urbanism ale localităților.

Având în vedere noile modificări legislative prevăzute prin Ordinul nr. 2701 din 30 decembrie 2010 emis de Ministrul Dezvoltării Regionale și Turismului pentru aprobarea Metodologiei de informare și consultare a publicului cu privire la elaborarea sau revizuirea planurilor de amenajare a teritoriului și de urbanism, publicat în Monitorul Oficial nr. 47 din 19 ianuarie 2011 și prin Legea nr. 350/2001 privind amenajarea teritoriului și urbanismul, au fost adoptate:

- Hotărârea nr. 3 din 13.01.2014 a Consiliului Local Sector 2 privind reactualizarea Regulamentului Local de implicare a publicului în elaborarea sau revizuirea planurilor de urbanism și amenajare a teritoriului a Sectorului 2 al Municipiului București;

- Hotărârea Consiliului Local Sector 2 nr. 27/25.04.2016 privind aprobarea” Regulamentului de organizare și funcționare al Comisiei Tehnice de Amenajare a Teritoriului și de Urbanism a Sectorului 2” și a componenței nominale a Comisiei Tehnice de Amenajare a Teritoriului și de Urbanism a Sectorului 2;

- Hotărârea nr. 117/14.12.2015 a Consiliului Local Sector 2 privind aprobarea unor măsuri în domeniul urbanismului la nivelul Sectorului 2 al Municipiului București.

Planul Urbanistic de Detaliu întocmit pentru imobilul situat în intravilanul municipiului București, **Str. Plugușor nr. 1A, Sector 2**, format din teren și construcții în suprafață totală de **239,0mp** este **proprietate privată** persoane fizice pentru care s-a eliberat certificatul de urbanism nr. **517/72”P” din 26.05.2017**, a primit aviz favorabil sub nr. **52 CA 5/7 din 12.09.2017**, ca urmare a activității C.T.A.T.U. a Sectorului 2 din data de 12.09.2017.

A fost avizată consolidare, extindere și supraetajare locuință, având regim de înălțime – P+1E amplasat cu următorii indicatori urbanistici: - P.O.T.= 60%, CUT=1,2, H. =7,0m;

Parcarea/gararea și scurgerea apelor pluviale se vor asigura în incinta proprietății.

Încadrarea în PUG București este subzona **“L1e”**.

*Față de cele prezentate, propunem spre aprobare Planul Urbanistic de Detaliu prezentat.*



ȘEF SERVICIU,  
Ing. Maria DARABAN

Întocmit : ing. Alexandra Lazăr / 3 ex.

Cod SADU – AI

VIZAT  
spre neschimbare,  
SECRETAR,



DIRECȚIA URBANISM CADASTRU ȘI GESTIONARE TERITORIU - S.A.D.U.

Nr. 102 935 / 20.11.2017

**RAPORT DE INFORMARE ȘI CONSULTARE A PUBLICULUI  
PRIVIND APROBAREA PLANULUI URBANISTIC DE DETALIU  
STR. PLUGUȘOR NR. 1A, SECTOR 2 – BUCUREȘTI**

Urmare prevederilor Legii nr. 215/2001 privind administrația publică locală, republicată, art. 36 alin.(5) lit."c" Consiliul Local al Sectorului 2 avizează sau aprobă documentațiile de amenajare a teritoriului și urbanism ale localităților.

Având în vedere noile modificări legislative prevăzute prin Ordinul nr. 2701 din 30 decembrie 2010 emis de Ministrul Dezvoltării Regionale și Turismului pentru aprobarea Metodologiei de informare și consultare a publicului cu privire la elaborarea sau revizuirea planurilor de amenajare a teritoriului și de urbanism, publicat în Monitorul Oficial nr. 47 din 19 ianuarie 2011 și prin Legea nr. 350/2001 privind amenajarea teritoriului și urbanismul, au fost adoptate:

- Hotărârea nr. 3 din 13.01.2014 a Consiliului Local Sector 2 privind reactualizarea Regulamentului Local de implicare a publicului în elaborarea sau revizuirea planurilor de urbanism și amenajare a teritoriului a Sectorului 2 al Municipiului București;

- Hotărârea Consiliului Local Sector 2 nr. 27/25.04.2016 privind aprobarea "Regulamentului de organizare și funcționare al Comisiei Tehnice de Amenajare a Teritoriului și de Urbanism a Sectorului 2" și a componenței nominale a Comisiei Tehnice de Amenajare a Teritoriului și de Urbanism a Sectorului 2;

Astfel, pentru P.U.D. – Str. Plugușor nr. 1A, Sector 2, București avizat sub nr. 52 CA 5/7 din 12.09.2017, a fost îndeplinită procedura de consultarea și informarea publicului, propunerea de consolidare, extindere și supraetajare locuință – P+1E a fost postată pe site-ul Primăriei Sectorului 2 – [www.ps2.ro](http://www.ps2.ro) în data de 13.09.2017, putând fi consultată la secțiunea Informații Publice - fereastra Documentații Urbanism – Documentații supuse aprobării.

Menționăm faptul că în vederea aprobării P.U.D. pentru imobilul din – Str. Plugușor nr. 1A, Sector 2, București avizat sub nr. 52 CA 5/7 din 12.09.2017, s-au notificat vecinii afectați de soluția propusă. Nu s-au depus obiecții din partea acestora.

În conformitate cu art. 43 și 44 din Ordinul nr. 2701 din 30 decembrie 2010 emis de Ministrul Dezvoltării Regionale și Turismului pentru aprobarea Metodologiei de informare și consultare a publicului cu privire la elaborarea sau revizuirea planurilor de amenajare a teritoriului și de urbanism, în vederea aprobării PUD, se va asigura introducerea în documentația supusă aprobării consiliului local a raportului informării și consultării publicului, respectiv informațiile cuprinse în P.U.D. ce reprezintă informații de interes public, vor fi furnizate și puse la dispoziție în urma solicitărilor, conform Legii nr. 544/2001, cu modificările și completările ulterioare.

ARHITECT ȘEF  
arh. urb. Alina Alisa BRATU



ȘEF SERVICIU,  
ing. Maria DARABAN

Întocmit: 3ex: ing. Alexandra Lazăr

Cod SADU – A.I.

VIZAT  
spre neschimbare,  
SECRETAR.



ROMÂNIA  
Municipiul București  
Primăria Sector 2



www.ps2.ro - Strada Christigilor nr. 11-13, Tel: +(4021) 209.61.92; fax: +(4021) 209.61.83

DIRECȚIA U.BANISM, CADASTRU ȘI GESTIONARE TERITORIU  
Nr. 102703/15.11.2017

ROMÂNIA  
Sector 2 Municipiul București  
Arhitect-șef

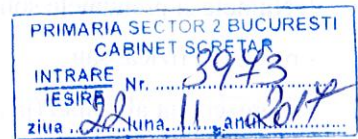

Ca urmare a cererii adresate de \*) **ȚÂMPĂU CONSTANTIN** cu domiciliul/sediul\*2, municipiul București, Str. Rulmentului nr. 35, sectorul 2, cod poștal ....., telefon/fax ....., e-mail ....., înregistrată la nr. 43131/2017, completată cu nr. 102703/01.11.2017, în conformitate cu prevederile Legii nr. 350/2001 privind amenajarea teritoriului și urbanismul, cu modificările și completările ulterioare, se emite următorul:

AVIZ  
Nr. 52 CA 5/7 din 12.09.2017

Pentru Planul Urbanistic de Detaliu \*3) Consolidare, extindere și supraetajare locuință – P+1E generat de imobilul din STR. PLUGUȘOR NR. 1A, Sector 2, București.

Inițiatori: **ȚÂMPĂU CONSTANTIN**

Proiectant: **S.C. N & G DECOR ART S.R.L.**

Specialist cu drept de semnătură **RUR: arh. – Veturia Marta Fl. BULIE - RUR – D, E, F6, G5, G6;**

**Amplasare, delimitare, suprafață în P.U.D.: Amplasare, delimitare, suprafață zona studiată în P.U.D.:** Amplasamentul studiat este situat în intravilanul municipiului București, delimitat de următoarele repere urbane strada Plugușor - conform acte de proprietate =239,0mp.

**Prevederi P.U.G. - R.L.U. \*\*\*) aprobate anterior:** Prevederi P.U.G. - R.L.U. \*\*\*) aprobate anterior: Terenul se încadrează în U.T.R. „L1e” - locuințe individuale pe loturi subdimensionate cu / fără rețele edilitare, în care POT maxim =60%, CUT admis=max. 1,2 pentru P+1E, respectiv 0,6 pentru regim de înălțime P. Se admite mansardarea construcțiilor existente cu condiția ca aceasta să nu fie o falsă mansardare ci să se înscrie în volumul unui acoperiș cu panta de 45 grade; în cazul mansardelor se admite o depășire a CUT proporțional cu suplimentarea ADC cu maxim 0,6 din AC conform Planului Urbanistic General al Municipiului București aprobat cu HCGMB nr. 269/2000, prelungit valabilitate PUG cu H.C.G.M.B. nr. 224/15.12.2015 până la 30.12.2018.

**Funcțiuni predominante: locuințe;**

- H. max. = P+1E;
- POT max = 60%;
- CUT. max = 1,2;
- retragerea minimă față de aliniament = clădirile se dispun pe aliniament sau cu retragere conform tipologiei predominante existente pe strada pe care se amplasează. În cazul în care sunt retrase de la aliniament acest lucru este posibil cu condiția să nu lase aparente calcane ale clădirilor învecinate aflate în stare bună sau cu valoare arhitecturală urbanistică;
- retrageri minime față de limitele laterale clădirile semi-cuplate se vor alipi de calcanul clădirii de pe parcela alăturată și se vor retrage față de cealaltă limită la o distanță de cel puțin jumătate din înălțimea la cornișă în punctul cel mai înalt față de teren, dar nu cu mai puțin de 3.0 metri; în cazul în care parcela se învecinează pe ambele limite laterale cu clădiri retrase față de limita proprietății având fațade cu ferestre, clădirea se va realiza în regim izolat;
- retrageri minime față de limitele posterioare = retragerea față de limita posterioară a parcelei va fi egală cu jumătate din înălțimea la cornișă, măsurată în punctul cel mai înalt față de teren, dar nu mai puțin de 5,0 metri;

**Prevederi P.U.D. propuse:**

- **retrageri minime față de limitele laterale** = pe limita stângă de proprietate, retras cu min. 3,0m față de limita dreaptă, cu respectarea Codului Civil.
- **retrageri minime față de limitele posterioare** = construcția se va supraetaja, păstrând aceeași retragere față de limita posterioară (fără ferestre către această limită), cu respectarea Codului Civil;
- **circulații și accese:** accesul auto se va realiza din strada Plugușor, conform planului anexat;
- **echipare tehnico-edilitară:** toate clădirile noi vor fi racordate la rețelele tehnico edilitare; se vor respecta condițiile impuse prin planșa de rețele edilitare;
- **P.O.T.=60%, CUT=1,2, H. =7,0m;**

În urma ședinței Comisiei tehnice de amenajare a teritoriului și urbanism din data de **12.09.2017 se avizează favorabil Planul Urbanistic de Detaliu.**

Prezentul aviz este valabil numai împreună cu planșa de reglementări urbanistice anexată și vizată spre neschimbare. Elaboratorul și beneficiarul P.U.D. răspund pentru exactitatea datelor și veridicitatea înscrisurilor cuprinse în P.U.D. care face obiectul prezentului aviz, în conformitate cu art. 63 alin. (2) lit. g) din Legea nr. 350/2001 privind amenajarea teritoriului și urbanismul, cu modificările și completările ulterioare.

Prezentul aviz este un aviz tehnic și poate fi folosit numai în scopul aprobării P.U.D. cu respectarea avizelor prezentate la dosar, precum și a Codului Civil. Documentația tehnică pentru autorizarea executării lucrărilor de construire (DTAC) se poate întocmi numai după aprobarea P.U.D. și cu obligativitatea respectării întocmai a prevederilor acestuia. Prezentul aviz este valabil de la data emiterii sale pe toată durata de valabilitate a certificatului de urbanism nr. 517/72”P” din 26.05.2017, emis de Primăria Sectorului 2 și se taxează cu 13,0 lei conform chitanță seria AF nr. 9963/01.11.2017.

VIZAT  
spre neschimbare,  
SECRETAR,

Arhitect-șef  
Arh. **Arb. Alina Alisa BRATU**

Șef Serviciu,  
ing. **Maria DARABAN**

Comisia Tehnică de Amenajare Teritoriului și Urbanism a Sectorului 2: prof.dr.arh. Florin MACHEDON, prof. dr. arh. Angelica STAN, prof.dr.arh. Mihaela COCHECI, prof.dr.arh. Mircea Silviu CHIRA, conf.dr.arh. Georgică MITRACHE, conf.dr.arh. Cătălin SÂRBU.  
Întocmit: ing. Alexandra LAZĂR / 4ex.

Ediția 1 - Revizia 1

Cod SADU - AVA

## PRECIZĂRI

1) Numele și prenumele solicitantului.

- persoană fizică; sau

- reprezentant al firmei (persoană juridică), cu precizarea denumirii acesteia, precum și a calității solicitantului în cadrul firmei.

2) Adresa solicitantului:

- pentru persoană fizică se completează cu date privind domiciliul acesteia;

- pentru persoană juridică se completează cu date privind sediul social al firmei.

3) Denumirea investiției/operațiunii propuse.

4) Date de identificare a imobilului - teren și/sau construcții - conform certificatului de urbanism emis în care este solicitată obținerea avizului de oportunitate.

5) Se precizează condițiile pentru:

- completarea P.U.D., în cazul avizului cu condiții; sau

- refacerea P.U.D., în cazul avizului nefavorabil, pentru revizarea ulterioară a P.U.D.

\*) Se completează, după caz:

- Primăria Municipiului . . . . .;

- Primăria Orașului . . . . .;

- Primăria Comunei . . . . .

\*\*) Se va semna de arhitectul-șef sau, "pentru arhitectul-șef", de către persoana cu responsabilitate în domeniul amenajării teritoriului și urbanismului, specificându-se funcția și titlul profesional, după caz.

\*\*\*) Referitor la aliniatul -Prevederile PUG-RLU aprobate anterior, pentru Certificatele emise în baza PUZ S2 -respectiv HCLS2 117 aflate în perioada de valabilitate sau de prelungire a acesteia, se vor descrie prevederile PUZS2-RLU.

# PLAN URBANISTIC DE DETALIU

Consolidare, extindere și supraetajare  
imobil de locuit rezultând - P+1E

REGLEMENTARI URBANISTICE  
SC. 1/500

## LIMITE

- LIMITA ZONEI STUDIATE
- LIMITA TEREN CE A GENERAT PUD

## FUNCTIUNI EXISTENTE

- LOCUINTE INDIVIDUALE
- COMERT SI PRESTARI SERVICII
- ZONA DE DEPOZITARE
- CIRCULATII CAROSABILE
- CIRCULATII PIETONALE
- SPATII VERZI AMENAJATE
- PLANTATII DE ALINIAMENT

## PROPUNERE

- PROPUNERE
- ACCES AUTO
- ACCES PIETONAL

## INDICATORI URBANISTICI

P.O.T.max = 60%  
C.U.T.max = 1,2;  
RH - Hmax. = P+1E; Hc. = 7,00 m

L1e

L1e - locuințe individuale pe loturi subdimensionate  
clădirile vor respecta retragerea de la aliniament care este  
caracteristică străzii respective

## BILANT TERITORIAL

	(mp)	%
SUPRAFAȚA TEREN	239,00	100
SUPRAF. MAX. CONSTRUITĂ	143,00	60
SUPRAF. CIRCULAȚII + SP. VERZI	96,00	40

S.C. N&G DECOR ART SRL	TITLUL PROIECTULUI: PLAN URBANISTIC DE DETALIU STR. PLUGUȘOR NR. 1A SECTOR 2, BUCUREȘTI	PROIECT nr. 2017
PROIECTAT: arh. Veturia Marta Bulie	TITLUL PLANSEI: REGLEMENTĂRI URBANISTICE	SCARA 1/500
INTOCMIT: arh. Veturia Marta Bulie	IUNIE - 2017	PLANSA nr. 5
DESENAT: student: Alexandrescu Ștefan Octavian	Prezenta documentație constituie proprietatea intelectuală a BIA-arh. V. Marta Bulie Utilizarea la altă lucrare decât cea pentru care a fost emisă constituie o încălcare a Legii drepturilor de autor. Reproducerea este interzisă.	

MUNICIPIUL BUCUREȘTI  
PRIMĂRIA SECTORULUI 2

PLAN ANEXĂ  
LA PROIECTUL C.T.U.A.T.  
Nr. 52 CA 5/7 din 12.09.2017

Arhitect Șef,



VIZAT  
spre neschimbare,  
SECRETAR,

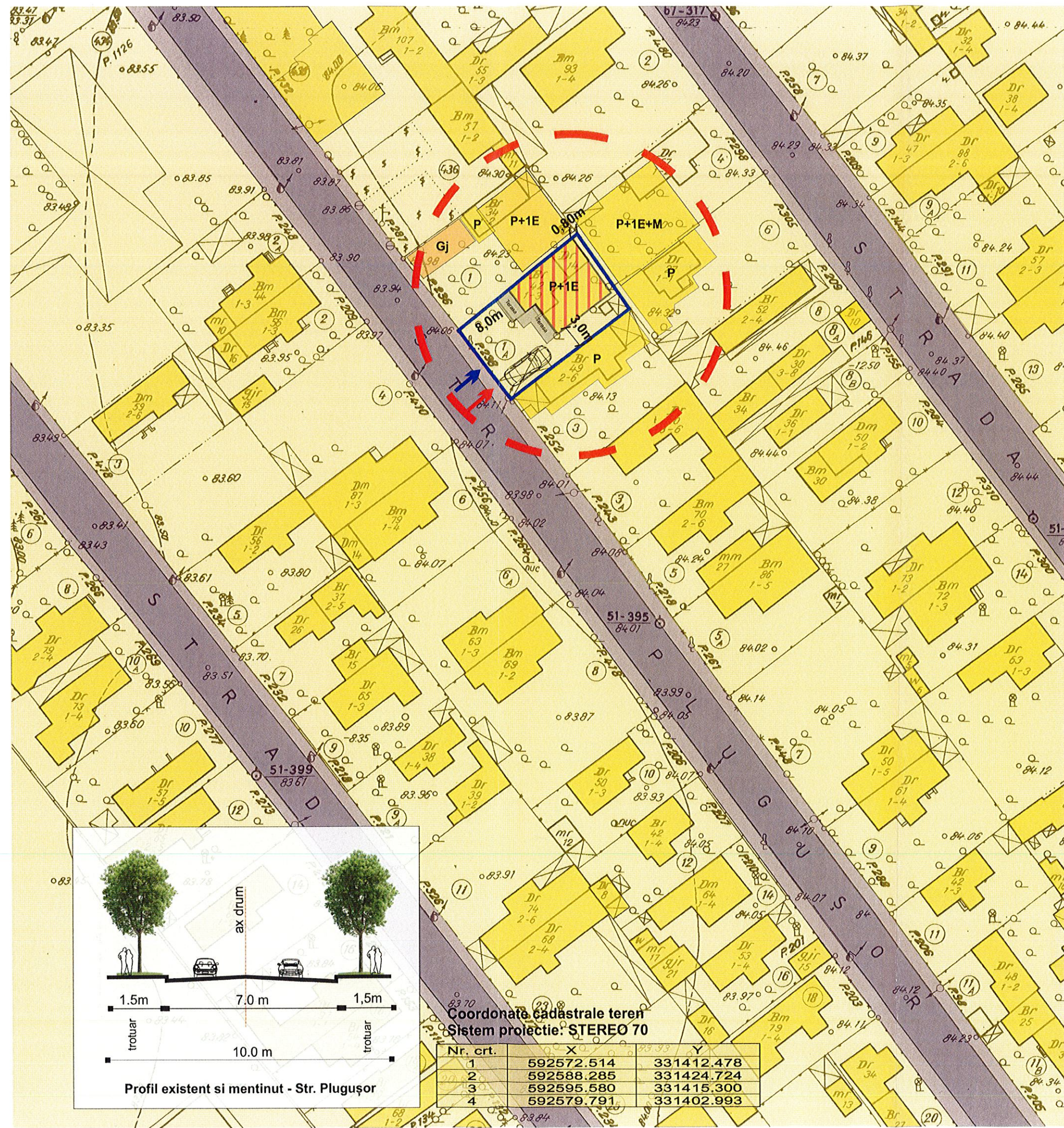

Coordonate cadastrale teren  
Sistem proiectie: STEREO 70

Nr. crt.	X	Y
1	592572.514	331412.478
2	592588.285	331424.724
3	592595.580	331415.300
4	592579.791	331402.993

