



Proiect

### HOTĂRÂRE

*privind desemnarea reprezentanților Consiliului Local Sector 2 în consiliile de administrație ale unităților de învățământ preuniversitar de stat și particular de pe raza Sectorului 2 al Municipiului București*

Consiliul Local al Sectorului 2 al Municipiului București, ales în condițiile Legii nr. 115/2015 pentru alegerea autorităților administrației publice locale, pentru modificarea Legii administrației publice locale nr. 215/2001, precum și pentru modificarea și completarea Legii nr. 393/2004 privind Statutul aleșilor locali, cu modificările și completările ulterioare, întrunit în ședință \_\_\_\_\_, astăzi, \_\_\_\_\_;

*Luând în considerare proiectul de hotărâre inițiat de Primarul Sectorului 2 al Municipiului București privind desemnarea reprezentanților Consiliului Local Sector 2 în consiliile de administrație ale unităților de învățământ preuniversitar de stat și particular de pe raza Sectorului 2 al Municipiului București;*

Analizând:

- Referatul de aprobare prezentat de Primarul Sectorului 2 al Municipiului București;

- Adresa Direcției Generale pentru Administrarea Patrimoniului Imobiliar Sector 2 nr. 5563/22.09.2021;

- Adresa Inspectoratului Școlar al Municipiului București Sector 2 înregistrată la Direcția Generală pentru Administrarea Patrimoniului Imobiliar Sector 2 sub nr. 5628/24.09.2021;

- Nota de fundamentare nr. 5617/28.09.2021, înregistrată la Primăria Sectorului 2 sub nr. 153672/28.09.2021, prezentată de Direcția Generală pentru Administrarea Patrimoniului Imobiliar Sector 2, serviciu public de interes local aflat sub autoritatea Consiliului Local al Sectorului 2 al Municipiului București;

- Raportul de specialitate nr. 154980/06.10.2021 prezentat de Direcția Relații Comunitare din cadrul aparatului de specialitate al Primarului Sectorului 2 al Municipiului București;

- Avizul Comisiei de Învățământ, Cultură, Sport, Culte, Probleme de Tineret și Relația cu Societatea Civilă din cadrul Consiliului Local al Sectorului 2 al Municipiului București;

- Avizul Comisiei pentru Transparență, Reducerea Birocrației și Inovație din cadrul Consiliului Local al Sectorului 2 al Municipiului București;

- Dispoziția nr. 810/04.05.2021 emisă de către Primarul Sectorului 2 privind exercitarea cu caracter temporar de către doamna Niță Elena, director executiv al Direcției Juridice, Legislație, Contencios-Administrativ, a funcției publice de conducere de Secretar General al Sectorului 2 al Municipiului București;

Având în vedere reglementările cuprinse în:

- Legea Educației Naționale nr. 1/2011, cu modificările și completările ulterioare;

- Ordinul Ministrului Educației 5154/2021 pentru aprobarea Metodologiei-cadru de organizare și funcționare a consiliilor de administrație din unitățile de învățământ preuniversitar;

- Ordinul Ministrului Educației, Cercetării, Tineretului și Sportului nr. 5555/2011 pentru aprobarea Regulamentului privind organizarea și funcționarea centrelor județene/al Municipiului București de resurse și asistență educațională, cu modificările și completările ulterioare;

- Hotărârea Consiliului Local al Sectorului 2 nr. 76/25.02.2021 *privind aprobarea rețelei unităților de învățământ preuniversitar de stat și particular care vor funcționa la nivelul Sectorului 2 al Municipiului București începând cu anul școlar 2021 – 2022.*

*În temeiul art. 139 alin. (1) coroborat cu art. 166 alin. (2) lit. l) din Ordonanța de Urgență a Guvernului nr. 57/2019 privind Codul administrativ cu modificările și completările ulterioare.*

*În urma stabilirii rezultatului votului valabil exprimat,*

## **HOTĂRĂȘTE**

**Art. 1** Pe data prezentei, se desemnează reprezentanții Consiliului Local Sector 2 în consiliile de administrație ale unităților de învățământ preuniversitar de stat și particular de pe raza Sectorului 2 al Municipiului București, conform anexelor nr. 1 și nr. 2, ce conțin un număr de 9 pagini și fac parte integrantă din prezenta hotărâre.

**Art. 2** Pe data prezentei, Hotărârea Consiliului Local Sector 2 nr. 290/2020 *privind desemnarea reprezentanților Consiliului Local Sector 2 în consiliile de administrație ale unităților de învățământ preuniversitar de stat și particular de pe raza Sectorului 2 al Municipiului București*, astfel cum a fost modificată și completată prin H.C.L Sector 2 nr. 15/2021 și H.C.L Sector 2 nr. 77/2021 își încetează aplicabilitatea.

**Art. 3** Autoritatea executivă a Sectorului 2, Direcția Generală pentru Administrarea Patrimoniului Imobiliar Sector 2, precum și directorii unităților de învățământ preuniversitar de stat și particular, vor asigura ducerea la îndeplinire a prevederilor prezentei hotărâri.



**Art. 4** Prezenta hotărâre se publică integral în Monitorul Oficial al Municipiului București.

**PRIMAR**

**RADU-NICOLAE MIHAIU**



**AVIZEAZĂ PENTRU LEGALITATE**

**SECRETAR GENERAL AL SECTORULUI 2,**

**ELENA NIȚĂ**

Hotărâre nr. \_\_\_\_\_

București, \_\_\_\_\_

*Prezenta Hotărâre conține un număr de \_\_\_ pagini, inclusiv anexe, și a fost adoptată de Consiliul Local al Sectorului 2 al Municipiului București în ședința \_\_\_\_\_ din data de \_\_\_\_\_ cu respectarea prevederilor art. 140 din Ordonanța de Urgență a Guvernului nr. 57/2019 privind Codul administrativ, cu modificările și completările ulterioare.*

## TABEL

## PRIVIND DESEMNAREA CONSILIERILOR LOCALI DIN CADRUL CONSILIULUI LOCAL SECTOR 2 ÎN CONSILIILE DE ADMINISTRAȚIE ALE UNITĂȚILOR DE ÎNVĂȚĂMÂNT PREUNIVERSITAR DE STAT

NR. CRT.	DENUMIREA UNITĂȚII DE ÎNVĂȚĂMÂNT	SECTOR	NIVELUL ȘCOLARIZAT	ADRESA	TELEFON	NR. MEMBRILOR C.A.	NR. CONSILIERI LOCALI	CONSILIERI LOCALI		
1	GRĂDINIȚA NR. 7	2	PRE	STR. MAICA DOMNULUI NR. 61 -63	021/242.17.14	7	1	Albu Savel Adrian		
2	GRĂDINIȚA "LICURICI"	2	PRE	B-DUL. DACIA NR. 134 STR. SĂGEȚII NR. 11	021/210.47.90	7	1	Popescu Lenuța		
3	GRĂDINIȚA "ALBINUȚA"	2	PRE	STR. DINU LIPATTI NR. 1 STR. SERGHEI VASILIEVICI RAHMANINOV NR. 25	021/230.16.41	7	1	Georgescu Elena Daniela		
4	GRĂDINIȚA "LUMINIȚA"	2	PRE	ȘOSEAUA IANCULUI NR. 4A	021/250.31.80	7	1	Popescu Lenuța		
5	GRĂDINIȚA NR. 23	2	PRE	STR. SLD. RĂDUȚĂ GHEORGHE NR. 1	021/255.08.40	7	1	Dinu Alexandru		
6	GRĂDINIȚA NR. 133	2	PRE	STR. AUREL VLAICU NR. 30 - 32 STR. DRAGOȘ VODĂ NR. 25	021/211.67.49	7	1	Chirilă Alexandra Elena		
7	GRĂDINIȚA NR. 135	2	PRE	STR. MAȘINA DE PÂINE NR. 61	021/242.18.05	7	1	Feroiu Dumitru Silviu		
8	GRĂDINIȚA NR. 137	2	PRE	STR. PLUMBUIȚA NR. 5	021/240.75.81	7	1	Matei Vasile Silviu		
9	GRĂDINIȚA NR. 138	2	PRE	STR. TUNARI NR. 52 -54	021/210.6.3.77	7	1	Pasciuc Paula		
10	GRĂDINIȚA "CASTEL"	2	PRE	B-DUL. PIERRE DE COUBERTIN NR. 1	021/317.99.46	7	1	Albu Savel Adrian		
11	GRĂDINIȚA NR. 189	2	PRE	ȘOSEAUA VERGULUI NR. 12	021/255.48.70	7	1	Nicolescu Claudiu		

VIZAT  
spre neschimbar  
SECRETAR

NR. CRT.	DENUMIREA UNITĂȚII DE ÎNVĂȚĂMÂNT	SECTOR	NIVELUL ȘCOLARIZAT	ADRESA	TELEFON	NR. MEMBRILOR C.A.	NR. CONSILIERI LOCALI	CONSILIERI LOCALI		
12	GRĂDINIȚA "CLOPOTEL"	2	PRE	STR. DRIDU GEORGESCU NR. 2	021/250.21.97	7	1	Waspusch Virgiliu Gabriel		
13	GRĂDINIȚA NR. 233	2	PRE	STR. PETRE ANTONESCU NR. 20	021/242.05.92	7	1	Panaiescu Tudor Andrei		
14	GRĂDINIȚA NR. 234	2	PRE	STR. INTRAREA PONTONULUI NR. 1-5	021/242.27.48	7	1	Badea Anda Simona		
15	GRĂDINIȚA NR. 236	2	PRE	ALEEA ILIA NR. 1	021/255.46.20	7	1	Șerpescu Cătălin Constantin		
16	GRĂDINIȚA NR. 256	2	PRE	STR. ATANASIE IONESCU NR. 25	021/250.62.22	7	1	Iordache Florina Isabela		
17	GRĂDINIȚA "ALICE"	2	PRE	STR. ALEXANDRU DONICI NR. 23 STR. ARMENESCĂ NR. 27	021/211.45.24	7	1	Enache Nicuța		
18	GRĂDINIȚA NR. 276	2	PRE	STR. CORABIA NR. 57	021/242.32.80	7	1	Constantin Mihai		
19	GRĂDINIȚA "STELUȚA"	2	PRE	ȘOSEAUA VERGULUI NR. 14	021/255.11.95	7	1	Dincă Adrian		
20	GRĂDINIȚA NR. 280	2	PRE	STR. DELFINULUI NR. 4	021/255.79.80	7	1	Lăzăroiu Ioana Gela		
21	ȘCOALA GIMNAZIALĂ NR. 4	2	PRI, GIM	STR. HERȚA NR. 14A	021/255.64.25	9	2	Dinu Alexandru	Albu Savel Adrian	
22	ȘCOALA GIMNAZIALĂ "MARIA ROSETTI"	2	PRI, GIM	STR. GIUSEPPE GARIBALDI NR. 3	021/230.52.76	9	2	Catone Magdalena Marta	Șerpescu Cătălin Constantin	
23	ȘCOALA GIMNAZIALĂ "TUDOR ARGHEZI"	2	PRI, GIM	STR. TUDOR ARGHEZI NR. 46-50	021/316.91.87	9	2	Șerpescu Cătălin Constantin	Chirilă Alexandra Elena	
24	ȘCOALA GIMNAZIALĂ "SF. SILVESTRU"	2	PRE, PRI, GIM	STR. OLTARULUI NR. 11	021/210.20.45	9	2	Dincă Adrian	Panaiescu Tudor Andrei	
25	ȘCOALA GIMNAZIALĂ NR. 24	2	PRI, GIM SEMIINTERNAT	STR. TUNARI NR. 52 - 54 STR. FIERARI NR.5	021/210.71.85	9	2	Pellegrini Marius Ovidiu	Feroiu Dumitru Silviu	
26	ȘCOALA GIMNAZIALĂ NR. 25	2	PRE, PRI, GIM	STR. SILVIA NR. 54 ALEEA SINAIA NR. 2 STR. CALLIMACHI NR. 8	021/242.26.95	9	2	Popescu Lenuța	Matei Vasile Silviu	

**VIZAT**  
 spre neschimbaro  
**SECRETAR**

NR. CRT.	DENUMIREA UNITĂȚII DE ÎNVĂȚĂMÂNT	SECTOR	NIVELUL ȘCOLARIZAT	ADRESA	TELEFON	NR. MEMBRILOR C.A.	NR. CONSILIERI LOCALI	CONSILIERI LOCALI		
27	ȘCOALA GIMNAZIALĂ NR. 27	2	PRI, GIM	STR. MAȘINA DE PÂINE NR. 65	021/242.16.45	9	2	Badea Anda Simona	Constantin Mihai	
28	ȘCOALA GIMNAZIALĂ NR. 28	2	PRE, PRI, GIM	ALEEA CIRCULUI NR. 1 STR. DOGARILOR NR. 34	021/210.59.10	9	2	Lăzăroiu Ioana	Iliescu Constantin Cristinel	
29	ȘCOALA GIMNAZIALĂ "GRIGORIE GHICA VOIEVOD"	2	PRI, GIM	STR. LAPTARI TEI NR. 23	021/242.11.60	9	2	Enache Nicuța	Badea Anda Simona	
30	ȘCOALA GIMNAZIALĂ NR. 31	2	PRI, GIM	B-DUL. LACUL TEI NR. 116	021/242.17.12	9	2	Albu Savel Adrian	Iordache Florina Isabela	
31	ȘCOALA GIMNAZIALĂ NR. 32	2	PRE, PRI, GIM	STR. SPORTULUI NR. 21	021/655.62.40	9	2	Waspusch Virgiliu Gabriel	Lăzăroiu Ioana Gela	
32	ȘCOALA GIMNAZIALĂ NR. 39	2	PRI, GIM, GIM- SP	SOS. COLENTINA NR. 91	021/240.30.25	9	2	Zaharia Răzvan Cristian	Pellegrini Marius Ovidiu	
33	ȘCOALA GIMNAZIALĂ NR. 40	2	PRE, PRI, GIM	STR. PERIȘ NR. 27	021/240.65.45	9	2	Dincă Adrian	Costache Adrian	
34	ȘCOALA GIMNAZIALĂ NR. 41	2	PRE, PRI, GIM	STR. NICOLAE APOSTOL NR. 2	021/240.28.45	9	2	Costache Adrian	Lăzăroiu Ioana Gela	
35	ȘCOALA GIMNAZIALĂ NR. 46	2	PRI, GIM	STR. SLT. STĂNESCU GHEORGHE NR. 2	021/250.25.27	9	2	Popescu Lenuța	Nedelcuț Radu	
36	ȘCOALA GIMNAZIALĂ NR. 49	2	PRI, GIM	STR. VATRA LUMINOASA NR. 99	021/250.24.44	9	2	Iliescu Constantin Cristinel	Waspusch Virgiliu Gabriel	
37	ȘCOALA GIMNAZIALĂ "MAICA DOMNULUI"	2	PRE, PRI, GIM	STR. ION MAIORESCU NR. 32 INTRAREA COBILIȚEI NR. 8	021/252.03.10	9	2	Georgescu Elena Daniela	Dinu Alexandru	
38	ȘCOALA GIMNAZIALĂ NR. 51	2	PRI, GIM	STR. HERȚA NR. 1	021/255.40.60	9	2	Pellegrini Marius Ovidiu	Nedelcuț Radu	
39	ȘCOALA GIMNAZIALĂ "IANCULUI"	2	PRE, PRI, GIM	B-DUL. PACHE PROTOPOPESCU NR. 50 B-DUL. FERDINAND I NR. 23 STR. POPA NAN NR. 47B	021/252.22.60	9	2	Săftoiu Elwis Claudiu	Enache Nicuța	
40	ȘCOALA GIMNAZIALĂ NR. 56	2	PRI, GIM	B-DUL. PACHE PROTOPOPESCU NR. 109A	021/252.41.25	9	2	Waspusch Virgiliu Gabriel	Costache Adrian	

**VIZAT**  
 spre neschimbar  
**SECRETAR**

NR. CRT.	DENUMIREA UNITĂȚII DE ÎNVĂȚĂMÂNT	SECTOR	NIVELUL ȘCOLARIZAT	ADRESA	TELEFON	NR. MEMBRILO R C.A.	NR. CONSILIERI LOCALI	CONSILIERI LOCALI		
41	ȘCOALA GIMNAZIALĂ "PETRE GHELMEZ"	2	PRE, PRI, GIM	STR. PESCARUSULUI NR. 124 B-DUL BASARABIA NR. 50 B-DUL. BASARABIA NR. 160	021/324.51.35	9	2	Dinu Alexandru	Pasciuc Paula	
42	ȘCOALA GIMNAZIALĂ NR. 62	2	PRE, PRI, GIM; GIM-SPEI	STR. POTÂRNICHII NR. 3 STR. ȘTIUCII NR. 54	021/255.36.35	9	2	Nicolescu Claudiu	Dincă Adrian	
43	ȘCOALA GIMNAZIALĂ "FERDINAND I"	2	PRI, GIM	B-DUL. GĂRII OBOR NR. 16	021/252.53.70	9	2	Matei Vasile Silviu	Pasciuc Paula	
44	ȘCOALA GIMNAZIALĂ NR. 66	2	PRI, GIM	STR. LOGOFĂȚ DAN NR. 1	021/255.45.80	9	2	Dinu Alexandru	Croitoru Angel	
45	ȘCOALA GIMNAZIALĂ NR. 71	2	PRE, PRI, GIM	CALEA MOȘILOR NR. 148 B-DUL. FERDINAND I NR. 128	021/314.13.95	7	1	Chirilă Alexandra Elena		
46	ȘCOALA GIMNAZIALĂ NR. 77	2	PRI, GIM	ȘOS. PANTELIMON NR. 289	021/255.39.45	9	2	Feroiu Dumitru Silviu	Anghel Florin	
47	ȘCOALA GIMNAZIALĂ NR. 85	2	PRI, GIM	STR. INTR. MEDIC CONSTANTIN ZLĂTESCU NR. 7A STR. TRAIAN NR. 160	021/252.45.20	9	2	Anghel Florin	Constantin Mihai	
48	ȘCOALA GIMNAZIALĂ NR. 145	2	PRE, PRI, GIM	STR. HELIADE ÎNTRE VII NR. 36 STR. HELIADE ÎNTRE VII NR. 26	021/240.70.36	9	2	Dincă Adrian	Zaharia Răzvan Cristian	
49	ȘCOALA GIMNAZIALĂ NR. 307	2	PRI, GIM	STR. LUNCȘOARA NR. 17	021/210.25.85	9	2	Anghel Florin	Pasciuc Paula	
50	COLEGIUL NAȚIONAL "ȘCOALA CENTRALĂ"	2	PRI, GIM, LIC TEO	STR. ICOANEI NR. 3-5	021/211.84.84	13	3	Popescu Lenuța	Georgescu Elena Daniela	Chirilă Alexandra Elena
51	COLEGIUL NAȚIONAL "MIHAI VITEAZUL"	2	LIC TEO	B-DUL. PACHE PROTOPOPESCU NR. 62	021/252.57.00	9	2	Waspusch Virgiliu Gabriel	Pellegrini Marius Ovidiu	
52	COLEGIUL NAȚIONAL "CANTEMIR VODA"	2	GIM, LIC TEO	STR. VIITORULUI NR. 60	021/210.69.35	9	2	Croitoru Angel	Popescu Lenuța	
53	COLEGIUL NAȚIONAL "SPIRU HARET"	2	GIM, LIC TEO	STR. ITALIANĂ NR. 17	021/31.3.64.62	9	2	Enache Nicuța	Panaitecu Tudor Andrei	
54	COLEGIUL NAȚIONAL "IULIA HAȘDEU"	2	LIC TEO	B-DUL. FERDINAND I NR. 91	021/252.45.08	9	2	Constantin Mihai	Nedeleuț Radu	

**VIZAT**  
 spre neschimbar  
**SECRETAR**

NR. CRT.	DENUMIREA UNITĂȚII DE ÎNVĂȚĂMÂNT	SECTOR	NIVELUL ȘCOLARIZAT	ADRESA	TELEFON	NR. MEMBRILOR C.A.	NR. CONSILIERI LOCALI	CONSILIERI LOCALI		
55	COLEGIUL NAȚIONAL "EMIL RACoviȚĂ"	2	PRI, PRI-SP, GIM, GIM-SP, LIC TEO, LIC VOC	ȘOS. MIHAI BRAVU NR. 169	021/321.70.92	9	2	Săftoiu Elwis Claudiu	Croitoru Angel	
56	COLEGIUL NAȚIONAL "VICTOR BABEȘ"	2	GIM, LIC TEO	ȘOS. FUNDENI NR. 252-254	021/240.78.70	9	2	Nicolescu Claudiu	Nedelcuț Radu	
57	COLEGIUL NAȚIONAL BILINGV "GEORGE COȘBUC"	2	GIM, LIC TEO	STR. OLARI NR. 29-31	021/252.80.80	9	2	Iliescu Constantin Cristinel	Nedelcuț Radu	
58	LICEUL TEORETIC "C. A. ROSETTI"	2	LIC TEO	STR. GIUSEPPE GARIBALDI NR. 11	021/230.48.73	9	2	Albu Savel Adrian	Zaharia Răzvan Cristian	
59	LICEUL TEORETIC "MIHAIL SADOVEANU"	2	LIC TEO	STR. POPA LAZĂR NR. 8A	021/252.78.56	9	2	Pasciuc Paula	Anghel Florin	
60	LICEUL TEORETIC "LUCIAN BLAGA"	2	PRI, GIM, LIC TEO	ȘOS. PANTELIMON NR. 355	021/255.12.65	9	2	Croitoru Angel	Dinu Alexandru	
61	LICEUL TEORETIC BILINGV "ITA WEGMAN"	2	PRI, GIM, LIC TEO	B-DUL. DIMITRIE POMPEIU NR. 3, CORP B	021/210.33.91	9	2	Badea Anda Simona	Zaharia Răzvan Cristian	
62	LICEUL TEORETIC "ADY ENDRE"	2	PRE, PRI, GIM, LIC TEO	B-DUL. FERDINAND I NR. 89	021/252.01.94; 021/252.11.23	9	2	Chirilă Alexandra Elena	Dinu Alexandru	
63	LICEUL TEORETIC "WALDORF"	2	PRE, PRI, GIM, LIC TEO	STR. SLD. SAVU MARIN NR. 29 STR. POPA NAN NR. 47	021/255.30.51	9	2	Feroiu Dumitru Silviu	Nedelcuț Radu	
64	LICEUL TEORETIC "TRAIAN"	2	GIM-SP, LIC TEO, LIC TEH, LIC VOC	STR. GALVANI LUIGI NR. 20	021/210.65.98	9	2	Popescu Lenuța	Lăzăroiu Ioana Gela	
65	COLEGIUL ECONOMIC "HERMES"	2	LIC TEH, POS	CALEA MOSILOR NR. 152	021/314.76.45	15	3	Popescu Lenuța	Dinu Alexandru	Badea Anda Simona
66	COLEGIUL ECONOMIC "A. D. XENOPOL"	2	LIC TEH, POS	STR. TRAIAN NR. 165	021/320.57.19	15	3	Georgescu Elena Daniela	Enache Nicuța	Șerpescu Cătălin Constantin
67	COLEGIUL TEHNIC "EDMOND NICOLAU"	2	PROF, LIC TEH, LIC VOC, POS	STR. DIMITRIE POMPEIU NR. 3	021/233.19.10	15	3	Enache Nicuța	Matei Vasile Silviu	Iliescu Constantin Cristinel

**VIZAT**  
 spre neschimbar  
**SECRETAR**



NR. CRT.	DENUMIREA UNITĂȚII DE ÎNVĂȚĂMÂNT	SECTOR	NIVELUL ȘCOLARIZAT	ADRESA	TELEFON	NR. MEMBRILOR R.C.A.	NR. CONSILIERI LOCALI	CONSILIERI LOCALI		
68	COLEGIUL TEHNIC "DIMITRIE LEONIDA"	2	PROF, LIC TEH, LIC TEO, POS	B-DUL. BASARABIA NR. 47	021/324.32.95	15	3	Dinu Alexandru	Constantin Mihai	Croitoru Angel
69	LICEUL TEHNOLOGIC "SFÂNTUL PANTELIMON"	2	GIM-SP, LIC TEH, LIC TEO, LIC VOC	STR. HAMBARULUI NR. 12A	021/255.99.43	15	3	Constantin Mihai	Croitoru Angel	Dincă Adrian
70	LICEUL TEHNOLOGIC "NIKOLA TESLA"	2	PROF, LIC TEH, LIC TEO, POS	SOS. PANTELIMON NR. 25	021/252.78.86	11	2	Dinu Alexandru	Feroiu Dumitru Silviu	
71	LICEUL TEHNOLOGIC "CONSTANTIN BRANCUȘI"	2	LIC TEH, POS	B-DUL. DIMITRIE POMPEIU NR. 1	021/232.12.75	15	3	Panaitecu Tudor Andrei	Zaharia Răzvan Cristian	Iordache Florina Isabela
72	LICEUL TEHNOLOGIC "ION I.C. BRĂȚIANU"	2	PROF, LIC TEH	STR. POPA LAZĂR NR. 8 A	021/252.81.30	15	3	Nicolescu Claudiu	Georgescu Elena Daniela	Chirilă Alexandra Elena
73	ȘCOALA POSTLICEALA SANITARA "FUNDENI"	2	POS	ȘOS. FUNDENI NR. 252 - 254	021/240.51.35; 021/241.32.97	9	1	Lăzăroiu Ioana Gela		
74	ȘCOALA GIMNAZIALĂ DE ARTE NR. 2	2	GIM/AR	B-DUL. FERDINAND I NR. 128	021/252.57.03	9	2	Dincă Adrian	Pellegrini Marius Ovidiu	
75	ȘCOALA GIMNAZIALĂ DE ARTE NR. 4	2	GIM/AR	STR. MAICA DOMNULUI NR. 61-63	021/242.00.50	9	2	Badea Anda Simona	Panaitecu Tudor Andrei	
76	CLUBUL SPORTIV ȘCOLAR NR. 2	2	LIC/SP	B-DUL. FERDINAND I NR. 128	021/252.25.08	7	1	Matei Vasile Silviu		
77	CLUBUL SPORTIV ȘCOLAR "DINAMO"	2	LIC/SP	STR. SILVIA NR. 54	021/210.55.85	9	2	Iliescu Constantin Cristinel	Matei Vasile Silviu	
78	CENTRUL MUNICIPIULUI BUCUREȘTI DE RESURSE ȘI ASISTENȚĂ EDUCAȚIONALĂ	2	LIC	STR. HELIADE INTRE VII NR 36	021/232.30.11	13	1	Zaharia Răzvan Cristian		



PRIMAR,  
RADU NICOLAE MIHAIU

VIZAT  
spre neschimbar  
SECRETAR

## TABEL

## PRIVIND DESEMNAREA CONSILIERILOR LOCALI DIN CADRUL CONSILIULUI LOCAL SECTOR 2 ÎN CONSILIILE DE ADMINISTRAȚIE ALE UNITĂȚILOR DE ÎNVĂȚĂMÂNT PREUNIVERSITAR PARTICULAR

NR. CRT.	DENUMIREA UNITĂȚII DE ÎNVĂȚĂMÂNT	SECTOR	NIVELUL ȘCOLARIZAT	ADRESA	TELEFON	NR. CONSILIERI LOCALI	CONSILIERI LOCALI
1	GRĂDINIȚA "CARTEA CU POVEȘTI"	2	PRE	STR. AUREL VLAICU, NR. 127A, SECTOR 2	0766.237.114	1	Șerpescu Cătălin Constantin
2	GRĂDINIȚA "MAGICĂ"	2	PRE	STR. ȘTEFAN MIHĂILEANU, NR. 33, SECTOR 2	0723.892.378	1	Albu Savel Adrian
3	GRĂDINIȚA PROGRAM PRELUNGIT "ANGEL'S ACADEMY"	2	PRE	STR. MĂGURA VULTURULUI, NR. 38, SECTOR 2	0722.23.01.21	1	Matei Vasile Silviu
4	GRĂDINIȚA "KIDS CLUB - TEI"	2	PRE	STR.ISPRAVNICULUI NR. 25, SECTOR 2	0724.28.22.82; 0722.61.21.36	1	Waspusch Virgiliu Gabriel
5	GRĂDINIȚA "MICA ACADEMIE DE ARTE"	2	PRE	INTRAREA ION VOICU, NR. 4, SECTOR 2	021/211.07.40; 0788.238.567	1	Lăzăroiu Ioana Gela
6	GRĂDINIȚA "PINK LEMON"	2	PRE	STR. COMĂNIȚA, NR. 7, SECTOR 2	021/211.01.21; 0722.68.97.77	1	Chirilă Alexandra Elena
7	GRĂDINIȚA "ȘOTRON"	2	PRE	STR. GHERGHIȚEI, NR. 7, SECTOR 2	021/655.53.98	1	Nedelcuț Radu
8	GRĂDINIȚA CU PROGRAM PRELUNGIT "INTERNATIONAL KINDERGARTEN & NURSERY"	2	PRE	STR. CLAUDIU, NR. 26, SECTOR 2	0723.248.978	1	Panaitescu Tudor Andrei
9	GRĂDINIȚA "DON CASTOR"	2	PRE	STR. GHEORGHE POP DE BĂSEȘTI, NR. 17, SECTOR 2	021/642.12.74; 0757.07.39.29	1	Pellegrini Marius Ovidiu
10	GRĂDINIȚA "CĂSUȚA CU PITICI MARI ȘI MICI"	2	PRE	STR. SILVIA, NR. 11, SECTOR 2	0722.62.62.68	1	Badea Anda Simona
11	GRĂDINIȚA "CASTELUL COPIILOR"	2	PRE	STR. SFÂNTA TREIME, NR. 28, SECTOR 2	0724.25.25.25 0722.43.01.57	1	Dinu Alexandru
12	GRĂDINIȚA "VISE"	2	PRE	STR. ING. VASILE CRISTESCU, NR. 26, SECTOR 2	021/320.56.78; 0745.485.246	1	Săftoiu Elwis Claudiu
13	GRĂDINIȚA "SUFLET DE COPIL"	2	PRE	ȘOS. FUNDENI, NR. 254, SECTOR 2	0725.24.50.25	1	Catone Magdalena Marta
14	GRĂDINIȚA CU PROGRAM PRELUNGIT "KIDS FIRST"	2	PRE	STR. SICĂ ALEXANDRESCU NR. 20, SECTOR 2	021/250.18.58; 0766.56.87.76	1	Nicolescu Claudiu
15	GRĂDINIȚA "LA TURN"	2	PRE	ȘOS. MORARIILOR NR. 1, CLĂDIREA C12, SECTOR 2	021/275.17.72; 0732.122.336	1	Costache Adrian

VIZAT  
spre neschimbaro  
SECRETAR

NR. CRT.	DENUMIREA UNITĂȚII DE ÎNVĂȚĂMÂNT	SECTOR	NIVELUL ȘCOLARIZAT	ADRESA	TELEFON	NR. CONSILIERI LOCALI	CONSILIERI LOCALI
16	GRĂDINIȚA "OLGA GUDYNN INTERNATIONAL SCHOOL"	2	PRE	STR. BĂNEASA ANCUȚA, NR. 8, SECTOR 2	0734.411.359	1	Zaharia Răzvan Cristian
17	GRĂDINIȚA CU PROGRAM NORMAL ȘI PROGRAM PRELUNGIT "ZUPPY"	2	PRE	STR. OTEȘANI, NR. 69, SECTOR 2	0761.968.368	1	Constantin Mihai
18	GRĂDINIȚA CU PROGRAM NORMAL ȘI PROGRAM PRELUNGIT "SPRINGFIELD"	2	PRE	STR. ȘOLTUZULUI, NR. 10, SECTOR 2	021/212.31.05; 0721.707.879; 0734.710.573	1	Enache Nicuța
19	GRĂDINIȚA CU PROGRAM PRELUNGIT "RIO"	2	PRE	STR. FIZICIAN LUIGI GALVANI, NR. 13, SECTOR 2	0753.250.250	1	Feroiu Dumitru Silviu
20	GRĂDINIȚA CU PROGRAM NORMAL ȘI PROGRAM PRELUNGIT "VEVERIȚA JUCĂUȘĂ"	2	PRE	STR. LITOVOI VOIEVOD, NR. 38, SECTOR 2	0726.224.859	1	Lazăroiu Ioana Gela
21	GRĂDINIȚA "PRIMII PAȘI"	2	PRE	STR. VLADISLAV VOIEVOD, NR. 13, SECTOR 2	0726.857.763	1	Iordache Florina Isabela
22	GRĂDINIȚA CU PROGRAM NORMAL ȘI PROGRAM PRELUNGIT "CASTELINO BABY"	2	PRE	STR. PROF. ION URSU, NR. 21, SECTOR 2	0731.995.600	1	Pasciuc Paula
23	GRĂDINIȚA CU PROGRAM PRELUNGIT "TOM SAWYER"	2	PRE	STR. BRAȚULUI, NR. 14, SECTOR 2	0724.313.795	1	Badea Anda Simona
24	GRĂDINIȚA "ALFRED FRONIUS"	2	PRE	STR. TUNARI, NR. 39, SECTOR 2	0729.699.619	1	Popescu Lenuța
25	GRĂDINIȚA „COMPANIA MICĂ"	2	PRE	STR. JUDEȚULUI, NR.23, SECTOR 2	0744.557.292 0758.246.969	1	Dincă Adrian
26	GRĂDINIȚA „BUSY BEES ACADEMY"	2	PRE	STR. BANUL DUMITRACHE, NR. 44, SECTOR 2	0727.789.768	1	Matei Vasile Silviu
27	GRĂDINIȚA „F.E.L.I"	2	PRE	STR. BEIRUT, NR. 12, SECTOR 2	0729.271.460	1	Croitoru Angel
28	GRĂDINIȚA „PEȘTIȘORUL NEMO"	2	PRE	STR. CĂLUȘEI, NR. 41, SECTOR 2	0764.207.050	1	Dinu Alexandru
29	ȘCOALA PRIMARĂ "MONTESSORI MSB - MKB"	2	PRE/PRI	STR. MAIOR ION CORAVU, NR.53, SECTOR 2 STR. AGRICULTORI, NR. 79, SECTOR 2	0729.002.081	1	Iliescu Constantin Cristinel
30	ȘCOALA GIMNAZIALĂ "ZEPPELIN SCHULE"	2	PRE/PRI/GIM	STR. ICOANEI NR. 17A, SECTOR 2	021/210.97.74; 0745.01.70.00	1	Anghel Florin
31	ȘCOALA PRIMARĂ "MONTERRA"	2	PRE/PRI	STR. SERG.PAMFIL NĂSTASE NR. 26, SECTOR 2 STR. SERG.VASILE ȘERBĂNICĂ NR. 7, SECTOR 2	0751.06.72.79	1	Croitoru Angel
32	ȘCOALA PRIMARĂ "LUCA"	2	PRE/PRI	STR. SFÂNTUL PETRU TEI NR. 67A-71, SECTOR 2	0721.33.51.61 0744.89.42.06	1	Iordache Florina Isabela
33	ȘCOALA PRIMARĂ „PICK ME ACADEMY"	2	PRI	STR. AGRICULTORI, NR. 79, SECTOR 2	0726.000.640 0722.391.000	1	Constantin Mihai

NR. CRT.	DENUMIREA UNITĂȚII DE ÎNVĂȚĂMÂNT	SECTOR	NIVELUL ȘCOLARIZAT	ADRESA	TELEFON	NR. CONSILIERI LOCALI	CONSILIERI LOCALI
34	LICEUL TEORETIC "NEW GENERATION SCHOOL"	2	PRI/GIM/LIC.TEO	STR. BUSOLEI, NR. 6, SECTOR 2	021/322.47.37; 0728.528.437	1	Albu Savel Adrian
35	LICEUL TEORETIC "VICTORIA"	2	LIC.TEO	ȘOS. PANTELIMON, NR. 355, SECTOR 2	0723.09.15.32	1	Waspusch Virgiliu Gabriel
36	LICEUL TEORETIC INTERNAȚIONAL BUCUREȘTI	2	GIM/LIC.TEO	STR. HAMBARULUI NR. 12A	0727.79.91.97	1	Nicolescu Claudiu
37	LICEUL TEORETIC "DR. MIOARA MINCU"	2	LIC.TEO	STR. VIITORULUI NR. 161 - 163, SECTOR 2	021/211.40.15	1	Șerpescu Cătălin Constantin
38	LICEUL PEDAGOGIC "ANASTASIA POPESCU"	2	PRE/PRI/GIM/LI C.VOC	STR. TRAIAN NR. 160, SECTOR 2 STR. ION HELIADE RĂDULESCU, NR. 18, SECTOR 2	021/252.46.65; 021/252.23.87	1	Georgescu Elena

PRIMAR,  
RADU NICOLAE MIHAIU



VIZAT  
spre neschimbare  
SECRETAR



### **REFERAT DE APROBARE**

La nivelul unităților de învățământ de stat și particular funcționează consiliile de administrație care conlucrează cu consiliul profesoral, consiliul reprezentativ al părinților și asociația de părinți și cu autoritățile administrației publice locale. Prin art. 96 alin. (2) lit. a) - c) și alin. (5) din *Legea educației naționale* nr. 1/2011, cu modificările și completările ulterioare, precum și prin art. 4 din anexa la Ordinul Ministrului Educației nr. 5154/30.08.2021 *pentru aprobarea Metodologiei-cadru de organizare și funcționare a consiliilor de administrație din unitățile de învățământ preuniversitar* este stabilită structura consiliului de administrație din unitățile de învățământ preuniversitar de stat și particular. Astfel *în unitățile de învățământ de stat consiliul de administrație este organ de conducere și este constituit din 7, 9 sau 13 membri; prin excepție în unitățile de învățământ care organizează învățământ profesional și tehnic, consiliile de administrație se pot mări cu 2 membri (...).* În unitățile de învățământ particular și confesional *consiliul de administrație cuprinde cel puțin un reprezentant al cadrelor didactice, un reprezentant al părinților, iar pentru învățământul general obligatoriu, consiliul de administrație cuprinde și un reprezentant al consiliului local.*

De asemenea, *structura, organizarea și funcționarea consiliului de administrație al centrului județean/al municipiului București de resurse și de asistență educațională se stabilesc prin Regulamentul privind organizarea și funcționarea centrului județean/al municipiului București de resurse și asistență educațională, aprobat prin ordin al ministrului educației.*

Prin adresa nr. 5563/22.09.2021 Direcția Generală pentru Administrarea Patrimoniului Imobiliar Sector 2 a solicitat Inspectoratului Școlar al Municipiului București Sector 2 situația numerică privind componența Consiliului de Administrație din unitățile de învățământ aflate pe raza Sectorului 2, iar prin adresa nr. 5628/24.09.2021 Inspectoratul Școlar al Municipiului București Sector 2 a comunicat situația solicitată.

*Față de cele mai sus menționate*

**PROPUN**

*Consiliului Local al Sectorului 2 spre dezbatere și aprobare **proiectul de hotărâre** privind desemnarea reprezentanților Consiliului Local Sector 2 în consiliile de administrație ale unităților de învățământ preuniversitar de stat și particular de pe raza Sectorului 2 al Municipiului București.*

**PRIMAR,**

**RADU-NICOLAE MIHAIU**

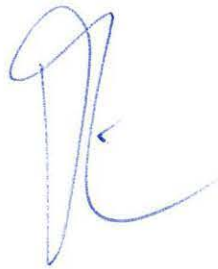
A handwritten signature in blue ink, consisting of a stylized 'R' followed by a horizontal line and a small flourish.



ROMÂNIA  
Municipiul București  
Consiliul Local Sector 2

DIRECȚIA GENERALĂ PENTRU ADMINISTRAREA PATRIMONIULUI  
IMOBILIAR

DIRECȚIA GENERALĂ PENTRU ADMINISTRAREA  
PATRIMONIULUI IMOBILIAR SECTOR 2  
Str. Luigi Galvani nr. 20, sector 2, București  
INTRARE ÎN ȘIR NR. 5263  
Ziua 22 Luna 08 2021

Mașina de Pâine nr. 47, Sectorul 2, București, Tel. 021.212.15.44 Fax 021.212.11.39, Email: office@dgapi.ro

Către,  
Inspectoratul Școlar al Municipiului București Sector 2  
Str. Tunari nr. 52-54, sector 2, București

Având în vedere intrarea în vigoare a Ordinului nr. 887/15.09.2021 pentru aprobarea Metodologiei-cadru de organizare și funcționare a consiliilor de administrație din unitățile de învățământ preuniversitar, prin prezenta vă solicităm respectuos să ne comunicați **situatia numerică privind componența Consiliului de Administrație din unitățile de învățământ aflate pe raza Sectorului 2**, fiindu-ne necesară în vederea inițierii proiectului de hotărâre privind desemnarea reprezentanților Consiliului Local în Consiliile de Administrație ale unităților de învățământ preuniversitar de stat și particular.

Cu considerație,

DIRECTOR GENERAL,  
Bogdan-Alexandru GĂRBU

DIRECTOR EXECUTIV AL D.J.A.P  
Mihaela NAGY-RĂDUCANU

Șef Serviciu Juridic și Evidență Patrimoniu  
Laura Aurelia VOINEA

Au primit un exemplar,  
Julia Boșaciu,  
21.09.2021

Consilier juridic,  
Dana-Camelia Badea



MINISTERUL EDUCAȚIEI



INSPECTORATUL ȘCOLAR AL  
MUNICIPIULUI BUCUREȘTI

CĂTRE

PRIMĂRIA SECTOULUI 2

DIRECȚIA GENERALĂ PENTRU ADMINISTRAREA PATRIMONIULUI IMOBILIAR

ÎN ATENȚIA DOMNULUI DIRECTOR GENERAL BOGDAN-ALEXANDRU GÂRBU

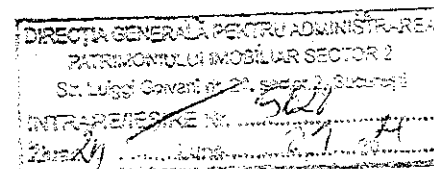

Vă transmitem situația numerică privind componența Consiliului de Adnministrație din unitățile de învățământ de stat din sectorul 2, pentru anul școlar 2021-2022, conform tabelului de mai jos:

Nr. crt.	Unitatea de învățământ	Membrii C.A. din care:						Total
		Reprezentanți Cadre Didactice	Reprezentantul Primarului	Reprezentanți Consiliului Local / General	Reprezentanți Părinți	Reprezentantul elevilor	Reprezentanți Agenți Economici	
1	GRĂDINIȚA NR. 7	3	1	1	2	0	0	7
2	GRĂDINIȚA "LICURICI"	3	1	1	2	0	0	7
3	GRĂDINIȚA "ALBINUȚA"	3	1	1	2	0	0	7
4	GRĂDINIȚA " LUMINIȚA"	3	1	1	2	0	0	7
5	GRĂDINIȚA NR. 23	3	1	1	2	0	0	7
6	GRĂDINIȚA NR.133	3	1	1	2	0	0	7
7	GRĂDINIȚA NR.135	3	1	1	2	0	0	7
8	GRĂDINIȚA NR.137	3	1	1	2	0	0	7
9	GRĂDINIȚA NR.138	3	1	1	2	0	0	7



Nr. crt.	Unitatea de învățământ	Membrii C.A. din care:						Total
		Reprezentanți Cadre Didactice	Reprezentantul Primarului	Reprezentanți Consiliului Local / General	Reprezentanți Părinți	Reprezentantul elevilor	Reprezentanți Agenți Economici	
10	GRĂDINIȚA "CASTEL"	3	1	1	2	0	0	7
11	GRĂDINIĂ NR.189	3	1	1	2	0	0	7
12	GRĂDINIȚA "CLOPOTEL"	3	1	1	2	0	0	7
13	GRĂDINIȚA NR. 233	3	1	1	2	0	0	7
14	GRĂDINIȚA NR. 234	3	1	1	2	0	0	7
15	GRĂDINIȚA NR. 236	3	1	1	2	0	0	7
16	GRĂDINIȚA NR. 256	3	1	1	2	0	0	7
17	GRĂDINIȚA "ALICE"	3	1	1	2	0	0	7
18	GRĂDINIȚA NR. 276	3	1	1	2	0	0	7
19	GRĂDINIȚA "STELUȚA"	3	1	1	2	0	0	7
20	GRĂDINIȚA NR. 280	3	1	1	2	0	0	7
21	ȘCOALA GIMNAZIALĂ NR. 4	4	1	2	2	0	0	9
22	ȘCOALA GIMNAZIALĂ "MARIA ROSETTI"	4	1	2	2	0	0	9
23	ȘCOALA GIMNAZIALĂ "TUDOR ARGHEZI"	4	1	2	2	0	0	9
24	ȘCOALA GIMNAZIALĂ "SFÂNTUL SILVESTRU"	4	1	2	2	0	0	9
25	ȘCOALA GIMNAZIALĂ NR. 24	4	1	2	2	0	0	9
26	ȘCOALA GIMNAZIALĂ NR. 25	4	1	2	2	0	0	9
27	ȘCOALA GIMNAZIALĂ NR. 27	4	1	2	2	0	0	9

Nr. crt.	Unitatea de învățământ	Membrii C.A. din care:						Total
		Reprezentanți Cadre Didactice	Reprezentantul Primarului	Reprezentanți Consiliului Local / General	Reprezentanți Părinți	Reprezentantul elevilor	Reprezentanți Agenti Economici	
28	ȘCOALA GIMNAZIALĂ NR. 28	4	1	2	2	0	0	9
29	ȘCOALA GIMNAZIALĂ "GRIGORIE GHICA VOIEVOD"	4	1	2	2	0	0	9
30	ȘCOALA GIMNAZIALĂ NR. 31	4	1	2	2	0	0	9
31	ȘCOALA GIMNAZIALĂ NR. 32	4	1	2	2	0	0	9
32	ȘCOALA GIMNAZIALĂ NR. 39	4	1	2	2	0	0	9
33	ȘCOALA GIMNAZIALĂ NR. 40	4	1	2	2	0	0	9
34	ȘCOALA GIMNAZIALĂ NR. 41	4	1	2	2	0	0	9
35	ȘCOALA GIMNAZIALĂ NR. 46	4	1	2	2	0	0	9
36	ȘCOALA GIMNAZIALĂ NR.49	4	1	2	2	0	0	9
37	ȘCOALA GIMNAZIALĂ "MAICA DOMNULUI"	4	1	2	2	0	0	9
38	ȘCOALA GIMNAZIALĂ NR. 51	4	1	2	2	0	0	9
39	ȘCOALA GIMNAZIALĂ "IANCULUI"	4	1	2	2	0	0	9
40	ȘCOALA GIMNAZIALĂ NR. 56	4	1	2	2	0	0	9
41	ȘCOALA GIMNAZIALĂ "PETRE GHELMEZ"	4	1	2	2	0	0	9
42	ȘCOALA GIMNAZIALĂ NR. 62	4	1	2	2	0	0	9
43	ȘCOALA GIMNAZIALĂ FERDINAND I	4	1	2	2	0	0	9
44	ȘCOALA GIMNAZIALĂ NR. 66	4	1	2	2	0	0	9
45	ȘCOALA GIMNAZIALĂ NR. 71	3	1	1	2	0	0	7

Nr. crt.	Unitatea de învățământ	Membrii C.A. din care:						Total
		Reprezentanți Cadre Didactice	Reprezentantul Primarului	Reprezentanți Consiliului Local / General	Reprezentanți Părinți	Reprezentantul elevilor	Reprezentanți Agenți Economici	
46	ȘCOALA GIMNAZIALĂ NR. 77	4	1	2	2	0	0	9
47	ȘCOALA GIMNAZIALĂ NR. 85	4	1	2	2	0	0	9
48	ȘCOALA GIMNAZIALĂ NR. 145	4	1	2	2	0	0	9
49	ȘCOALA GIMNAZIALĂ NR. 307	4	1	2	2	0	0	9
50	LICEUL TEORETIC BILINGV "ITA WEGMAN"	4	1	2	1	1	0	9
51	COLEGIUL NAȚIONAL "CANTEMIR VODĂ"	4	1	2	1	1	0	9
52	COLEGIUL NAȚIONAL "MIHAI VITEAZUL"	4	1	2	1	1	0	9
53	COLEGIUL NAȚIONAL "SPIRU HARET"	4	1	2	1	1	0	9
54	COLEGIUL NAȚIONAL "IULIA HAȘDEU"	4	1	2	1	1	0	9
55	COLEGIUL NAȚIONAL "VICTOR BABEȘ"	4	1	2	1	1	0	9
56	COLEGIUL NAȚIONAL BILINGV "GEORGE COȘBUC"	4	1	2	1	1	0	9
57	COLEGIUL NAȚIONAL "EMIL RACOVIȚĂ"	4	1	2	1	1	0	9
58	COLEGIUL NAȚIONAL "ȘCOALA CENTRALA"	6	1	3	2	1	0	13
59	COLEGIUL ECONOMIC "A.D.XENOPOL"	6	1	3	2	1	2	15
60	COLEGIUL ECONOMIC "HERMES"	6	1	3	2	1	2	15
61	COLEGIUL TEHNIC "EDMOND NICOLAU"	6	1	3	3	0	2	15
62	COLEGIUL TEHNIC "DIMITRIE LEONIDA"	6	1	3	2	1	2	15
63	LICEUL TEHNOLOGIC "CONSTANTIN BRÂNCUȘI"	6	1	3	2	1	2	15

Nr. crt.	Unitatea de învățământ	Membrii C.A. din care:						Total
		Reprezentanți Cadre Didactice	Reprezentantul Primarului	Reprezentanti Consiliului Local / General	Reprezentanti Părinți	Reprezentantul elevilor	Reprezentanti Agenti Economici	
64	LICEUL TEHNOLOGIC "NIKOLA TESLA"	3	1	2	1	1	2	11
65	LICEUL TEHNOLOGIC "ION I.C. BRĂTIANU"	6	1	3	3	0	2	15
66	LICEUL TEHNOLOGIC "SFÂNTUL PANTELIMON"	6	1	3	2	1	2	15
67	LICEUL TEORETIC "ADY ENDRE"	4	1	2	2	0	0	9
68	LICEUL TEORETIC "C.A. ROSETTI"	4	1	2	1	1	0	9
69	LICEUL TEORETIC "LUCIAN BLAGA"	4	1	2	1	1	0	9
70	LICEUL TEORETIC "MIHAIL SADOVEANU"	4	1	2	1	1	0	9
71	COLEGIUL TEORETIC "TRAIAN"	4	1	2	1	1	0	9
72	LICEUL TEORETIC WALDORF	4	1	2	2	0	0	9
73	LICEUL TEHNOLOGIC SPECIAL "REGINA ELISABETA"	4	1	2	2	0	0	9
74	LICEUL TEHNOLOGIC SPECIAL NR. 3	4	1	2	2	0	0	9
75	ȘCOALA PROFESIONALĂ SPECIALĂ NR. 2	4	1	2	2	0	0	9
76	ȘCOALA PROFESIONALĂ SPECIALĂ NR. 3	4	1	2	2	0	0	9
77	ȘCOALA GIMNAZIALĂ SPECIALĂ NR. 1	4	1	2	2	0	0	9
78	ȘCOALA GIMNAZIALĂ SPECIALĂ NR. 2	4	1	2	2	0	0	9
79	ȘCOALA GIMNAZIALĂ SPECIALĂ PENTRU DEFICIENTI CU VEDERE	4	1	2	2	0	0	9
80	CLUB SPORTIV ȘCOLAR NR. 2	3	1	1	1	1	0	7
81	CLUB SPORTIV ȘCOLAR "DINAMO"	4	1	2	1	1	0	9

Nr. crt.	Unitatea de învățământ	Membrii C.A. din care:						Total
		Reprezentanți Cadre Didactice	Reprezentantul Primarului	Reprezentanti Consiliului Local / General	Reprezentanti Părinți	Reprezentantul elevilor	Reprezentanti Agenti Economici	
82	CLUBUL COPIILOR SECTOR 2	3	1	0 -	2	0	1	7
83	ȘCOALA GIMNAZIALĂ ARTE NR. 2	4	1	2 -	2	0	0	9
84	ȘCOALA GIMNAZIALĂ DE ARTE NR. 4	4	1	2 -	2	0	0	9
85	ȘCOALA POSTLICEALĂ SANITARĂ "FUNDENI"	3	1	1 -	1	1	2	9
86	CMBRAE	9	1	1 -	1 Mediator școlar	1 Reprezentantul ISMB	0	13

Inspector școlar pentru management instituțional  
pentru sectorul 2,  
CORINA CEAMĂ



**ROMÂNIA**  
**Municipiul București**  
**Consiliul Local Sector 2**

**DIRECȚIA GENERALĂ PENTRU ADMINISTRAREA PATRIMONIULUI IMOBILIAR**



Mașina de Pâine nr. 47, Sectorul 2, București, Tel. 021.212.15.44 Fax 021.212.11.39, Email: office@dgapi.ro

**NOTĂ DE FUNDAMENTARE**

*La proiectul de hotărâre privind desemnarea reprezentanților Consiliului Local Sector 2 în consiliile de administrație ale unităților de învățământ preuniversitar de stat și particular de pe raza Sectorului 2 al Municipiului București*

Prin adresa nr. 3148/16.09.2021 transmisă de către Primăria Sectorului 2 și înregistrată la Direcția Generală pentru Administrarea Patrimoniului Imobiliar Sector 2 s-a solicitat efectuarea demersurilor necesare pentru inițierea unui proiect de hotărâre pentru desemnarea reprezentanților Consiliului Local Sector 2 în consiliile de administrație ale unităților de învățământ preuniversitar de stat și particular.

Astfel, prin adresa numărul 5563/22.09.2021 am solicitat Inspectoratului Școlar al Municipiului București Sector 2 situația numerică privind Consiliul de Administrație din unitățile de învățământ preuniversitar aflate pe raza sectorului 2 al Municipiului București, iar prin adresa numărul 5628/24.09.2021 ne-a fost comunicată situația solicitată.

Conform Legii Educației Naționale nr.1/2011, cu modificările și completările ulterioare și Ordinului numărul 5.154/30.08.2021 pentru aprobarea Metodologiei-cadru de organizare și funcționare a consiliilor de administrație din unitățile de învățământ preuniversitar, consiliul de administrație este format din 7,9 sau 13 membri.

Astfel, în cazul unităților de învățământ de nivel gimnazial cu un singur rând de clase, consiliul de administrație este format din 7 membrii, după cum urmează: 3 cadre didactice, inclusive directorul, 2 reprezentanți ai părinților, primarul sau un reprezentant al primarului, un reprezentant al consiliului local.

Pentru consiliul de administrație format din 9 membri, acesta va avea următoarea componență: 4 cadre didactice, primarul sau un reprezentant al primarului, 2 reprezentanți ai consiliului local și 2 reprezentanți ai părinților, director unității de învățământ este membru de drept al consiliului de administrație din cota aferentă cadrelor didactice din unitatea de învățământ respectivă.

Consiliul de administrație format din 13 membrii va avea următoarea componență: 6 cadre didactice, primarul sau un reprezentant al primarului, 3 reprezentanți ai consiliului local și 3 reprezentanți ai părinților. Directorul este membru de drept al consiliului de administrație din cota aferentă cadrelor didactice din unitatea de învățământ respective.

În ceea ce privește unitățile de învățământ liceal/postliceal care funcționează cu cel puțin trei niveluri de învățământ și cel puțin 20 formațiuni de studio, consiliul de administrație este format din 13 membrii.

În învățământul particular și confesional, în componența consiliului de administrație sunt incluși reprezentanți ai fondatorilor, acesta cuprinde cel puțin un reprezentant al cadrelor didactice, un reprezentant al părinților, iar pentru învățământul general obligatoriu, consiliul de administrație cuprinde și un reprezentant al consiliului local.

Structura, organizarea și funcționarea consiliului de administrație al Centrului Municipiului București de Resurse și Asistență Educațională se stabilesc prin Regulamentul privind organizarea și funcționarea Centrului Municipiului București de resurse și asistență educațională, aprobat prin ordin al ministrului educației.

Concluzionând, consiliile locale ale sectoarelor municipiului București, potrivit competenței lor asigură condițiile necesare bunei desfășurări a instituțiilor și serviciilor publice de educație, sănătate, cultură, tineret și sport, apărarea ordinii publice, urmăresc și controlează activitatea acestora, astfel, în virtutea atribuțiilor ce le revin se impune **adoptarea unui proiect de hotărâre privind numirea reprezentanților consiliului local în unitățile de învățământ preuniversitar de stat, pentru Centrul Municipiului București de Resurse și Asistență Educațională precum și pentru învățământul general obligatoriu din cadrul învățământului particular de pe raza Sectorului 2 al Municipiului București.**

**DIRECTOR GENERAL,**  
Bogdan-Alexandru GĂRBU

**DIRECTOR EXECUTIV AL D.J.A.P**  
Mihaela NAGY-RĂDUCANU



Consilier juridic,  
Dana-Camelia Bașea





**Direcția Relații Comunitare**

Nr. 154980/06.10.2021

**RAPORT DE SPECIALITATE**

*privind desemnarea reprezentanților Consiliului Local al Sectorului 2 în consiliile de administrație ale unităților de învățământ preuniversitar de stat și particular de pe raza Sectorului 2 al Municipiului București*

Răspuns la adresa nr. 154980/29.09.2021, primită de Direcția Relații Comunitare, respectiv de Serviciul Învățământ și Relații cu Societatea Civilă, de la Direcția Administrație Publică Locală,

Având în vedere:

- **Prevederile art. 96, alin. (1), alin. (2), lit. a – c și alin (5), din Legea educației naționale nr. 1/2011**, cu modificările și completările ulterioare:

Art. 96

" (1) Unitățile de învățământ preuniversitar cu personalitate juridică sunt conduse de consiliile de administrație, de directori și de directori adjuncți, după caz. În exercitarea atribuțiilor ce le revin, consiliile de administrație și directorii conlucrează cu consiliul profesoral, cu comitetul de părinți și **cu autoritățile administrației publice locale.**

(2) În unitățile de învățământ de stat consiliul de administrație este organ de conducere și este constituit din 7, 9 sau 13 membri, astfel:

a) în cazul unităților de învățământ de nivel gimnazial cu un singur rând de clase, consiliul de administrație este format din 7 membri, cu următoarea componență: 3 cadre didactice, inclusiv directorul; 2 reprezentanți ai părinților; primarul sau un reprezentant al primarului; **un reprezentant al consiliului local.** Directorul este membru de drept al consiliului de administrație din cota aferentă cadrelor didactice din unitatea de învățământ respectivă. Prevederile prezentului articol se aplică în mod corespunzător și pentru învățământul preșcolar și primar;

b) în cazul în care consiliul de administrație este format din 9 membri, dintre aceștia 4 sunt cadre didactice, primarul sau un reprezentant al primarului, **2 reprezentanți ai consiliului local** și 2 reprezentanți ai părinților. Directorul este membru de drept al consiliului de administrație din cota aferentă cadrelor didactice din unitatea de învățământ respectivă;

c) în cazul în care consiliul de administrație este format din 13 membri, dintre aceștia 6 sunt cadre didactice, primarul sau un reprezentant al primarului, **3 reprezentanți ai consiliului local** și 3 reprezentanți ai părinților. Directorul este membru de drept al



consiliului de administrație din cota aferentă cadrelor didactice din unitatea de învățământ respectivă;(...)"

"(5) În învățământul particular și confesional, în componența consiliului de administrație sunt incluși reprezentanți ai fondatorilor. Conducerea consiliului de administrație este asigurată de persoana desemnată de fondatori. În unitățile pentru învățământul general obligatoriu, consiliul de administrație cuprinde și **un reprezentant al consiliului local.**"

- **Prevederile Ordinului Ministerului Educației nr. 5154/2021 din 30 august 2021 pentru aprobarea Metodologiei-cadru de organizare și funcționare a consiliilor de administrație din unitățile de învățământ preuniversitar, publicat în: Monitorul oficial nr. 887 din 15 septembrie 2021:**

Art. 4

(1) Structura consiliului de administrație din unitățile de învățământ preuniversitar de stat este următoarea:

a) în cazul unităților de învățământ de nivel gimnazial cu un singur rând de clase, consiliul de administrație este format din 7 membri: 3 cadre didactice, inclusiv directorul; 2 reprezentanți ai părinților; primarul sau un reprezentant al primarului; **un reprezentant al consiliului local.** Directorul unității de învățământ este membru de drept al consiliului de administrație din cota aferentă cadrelor didactice din unitatea de învățământ respectivă. Prevederile prezentei litere se aplică și pentru învățământul preșcolar și primar, precum și pentru alte tipuri de unități de învățământ preuniversitar, prin hotărârea consiliului de administrație al inspectoratului școlar;

b) în cazul în care consiliul de administrație este format din 9 membri: 4 cadre didactice, primarul sau un reprezentant al primarului, **2 reprezentanți ai consiliului local** și 2 reprezentanți ai părinților. Directorul unității de învățământ este membru de drept al consiliului de administrație din cota aferentă cadrelor didactice din unitatea de învățământ respectivă;

c) în cazul în care consiliul de administrație este format din 13 membri: 6 cadre didactice, primarul sau un reprezentant al primarului, **3 reprezentanți ai consiliului local** și 3 reprezentanți ai părinților. Directorul unității de învățământ este membru de drept al consiliului de administrație din cota aferentă cadrelor didactice din unitatea de învățământ respectivă;

d) pentru unitățile de învățământ de nivel liceal/postliceal, care funcționează cu cel puțin trei niveluri de învățământ și cel puțin 20 de formațiuni de studiu, consiliul de administrație este format din 13 membri;

(2) Prin excepție de la prevederile alin. (1):

a) în unitățile de învățământ care organizează învățământ profesional și tehnic, consiliile de administrație se pot mări cu 2 membri desemnați de operatorii economici parteneri, asociațiile profesionale partenere, consorțiile partenere, conform prevederilor art. 96 alin. (2) lit. e) din Legea educației naționale nr. 1/2011, cu modificările și completările ulterioare. În cazul în care sunt mai mulți operatori economici parteneri, asociații profesionale partenere și consorții partenere, aceștia vor desemna reprezentanții în consiliul de administrație al unității de învățământ sau pot forma un consiliu reprezentativ care să desemneze reprezentanții pe locurile care le sunt alocate;(...)

(3) Structura consiliului de administrație în unitățile de învățământ special de stat este următoarea:

a) în cazul unităților de învățământ special de nivel gimnazial cu un singur rând de clase, consiliul de administrație este format din 7 membri: 3 cadre didactice, inclusiv directorul, 2 reprezentanți ai părinților, președintele consiliului județean sau un reprezentant al acestuia, un

reprezentant al consiliului județean. În cazul municipiului București consiliul de administrație format din 7 membri are următoarea structură: 3 cadre didactice, inclusiv directorul, 2 reprezentanți ai părinților, 2 reprezentanți ai Consiliului General al Municipiului București. Directorul unității de învățământ este membru de drept al consiliului de administrație din cota aferentă cadrelor didactice din unitatea de învățământ respectivă. Prevederile prezentei litere se aplică în mod corespunzător și pentru învățământul preșcolar și primar, precum și pentru alte tipuri de unități de învățământ special, prin hotărârea consiliului de administrație al inspectoratului școlar;

b) în cazul consiliului de administrație format din 9 membri: 4 cadre didactice, președintele consiliului județean sau un reprezentant al acestuia, 2 reprezentanți ai consiliului județean și 2 reprezentanți ai părinților. În cazul municipiului București consiliul de administrație format din 9 membri are următoarea structură: 4 cadre didactice, inclusiv directorul, 2 reprezentanți ai părinților, 3 reprezentanți ai Consiliului General al Municipiului București. Directorul unității de învățământ este membru de drept al consiliului de administrație din cota aferentă cadrelor didactice din unitatea de învățământ respectivă;

c) în cazul consiliului de administrație format din 13 membri: 6 cadre didactice, președintele consiliului județean sau un reprezentant al acestuia, 3 reprezentanți ai consiliului județean și 3 reprezentanți ai părinților. În cazul municipiului București consiliul de administrație, format din 13 membri, are următoarea structură: 6 cadre didactice, inclusiv directorul, 3 reprezentanți ai părinților, 4 reprezentanți ai Consiliului General al Municipiului București. Directorul unității de învățământ este membru de drept al consiliului de administrație din cota aferentă cadrelor didactice din unitatea de învățământ respectivă.

(4) În învățământul particular și confesional, în componența consiliului de administrație sunt incluși reprezentanți ai fondatorilor. Conducerea consiliului de administrație este asigurată de persoana desemnată de fondatori. În unitățile de învățământ particular și confesional consiliul de administrație cuprinde cel puțin un reprezentant al cadrelor didactice, un reprezentant al părinților, iar pentru învățământul general obligatoriu, consiliul de administrație cuprinde **și un reprezentant al consiliului local.**

(5) În consiliile de administrație ale unităților de învățământ preuniversitar de nivel profesional, liceal, postliceal, din cota rezervată părinților un loc este repartizat, cu drept de vot, unui reprezentant al elevilor, care a împlinit vârsta de 18 ani. În celelalte unități de învățământ preuniversitar, cu excepția celor de nivel primar și preșcolar, la ședințele consiliului de administrație în care se dezbate aspecte privind elevii, președintele consiliului de administrație are obligația de a convoca reprezentantul elevilor care participă la ședință cu statut de observator.

(6) În cazul unităților de învățământ preuniversitar de stat în a căror organigramă există funcția de director adjunct, directorul propune candidatura directorului adjunct/directorilor adjuncți consiliului profesoral cu ocazia alegerii cadrelor didactice membre ale consiliului de administrație. Directorul adjunct devine membru al consiliului de administrație doar dacă este ales de către consiliul profesoral.

(7) Structura, organizarea și funcționarea consiliului de administrație al centrului județean/al municipiului București de resurse și de asistență educațională se stabilesc prin Regulamentul privind organizarea și funcționarea centrului județean/al municipiului București de resurse și asistență educațională, aprobat prin ordin al ministrului educației.

(8) Structura, organizarea și funcționarea consiliului de administrație al unităților care oferă activitate extrașcolară se stabilesc prin Regulamentul de organizare și funcționare a unităților care oferă activitate extrașcolară, aprobat prin ordin al ministrului educației.

Analizând:

- **Adresa Direcției Generale pentru Administrarea Patrimoniului Imobiliar nr. 5563/22.09.2021** prin care se solicită Inspectoratului Școlar a Municipiului București Sector 2 situația numerică privind componența Consiliului de Administrație din unitățile de învățământ aflate pe raza Sectorului 2;
- **Adresa Ministerului Educației Naționale – Inspectoratul Școlar al Municipiului București, nr. 5622/24.09.2021**, referitor la situația numerică privind componența Consiliului de Administrație din unitățile de învățământ de stat din Sectorul 2, pentru anul școlar 2021 – 2022;
- **Nota de fundamentare nr. 5617/28.09.2021** a Direcției Generale pentru Administrarea Patrimoniului Imobiliar Sector 2, serviciu public de interes local aflat sub autoritatea Consiliului Local al Sectorului 2 al Municipiului București, *privind desemnarea reprezentanților Consiliului Local al Sectorului 2 în consiliile de administrație ale unităților de învățământ preuniversitar de stat și particular de pe raza Sectorului 2 al Municipiului București*,

În temeiul **art. 136 alin. (1) coroborat cu art. 166 alin. (2) lit. l) din Ordonanța de Urgență a Guvernului nr. 57/2019** privind Codul administrativ, cu modificările și completările ulterioare,

*Diracția Relații Comunitare consideră oportună promovarea proiectului de hotărâre privind desemnarea reprezentanților Consiliului Local al Sectorului 2 în consiliile de administrație ale unităților de învățământ preuniversitar de stat și particular de pe raza Sectorului 2 al Municipiului București.*

Director executiv,

Irina IONESCU

Întocmit,

Cezar BASTIUREA