



Proiect

HOTĂRÂRE

pentru modificarea și completarea Hotărârii Consiliului Local Sector 2 nr.23/2009 privind transmiterea în administrarea Direcției Generale de Asistență Socială și Protecția Copilului Sector 2 a spațiului situat la parterul imobilului din București, Calea Moșilor nr.229, bl.39, sc.2, sector 2

Consiliul Local al Sectorului 2 al Municipiului București, ales în condițiile Legii nr. 115/2015 pentru alegerea autorităților administrației publice locale, pentru modificarea Legii administrației publice locale nr. 215/2001, precum și pentru modificarea și completarea Legii nr. 393/2004 privind Statutul aleșilor locali, cu modificările și completările ulterioare, întrunit în ședință _____, astăzi, _____;

Luând în considerare proiectul de hotărâre, inițiat de Primarul Sectorului 2 al Municipiului București, pentru modificarea și completarea Hotărârii Consiliului Local Sector 2 nr. 23/2009 privind transmiterea în administrarea Direcției Generale de Asistență Socială și Protecția Copilului Sector 2 a spațiului situat la parterul imobilului din București, Calea Moșilor nr.229, bl.39, sc.2, sector 2.

Analizând:

- Referatul de aprobare prezentat de Primarul Sectorului 2 al Municipiului București;
- Raportul de specialitate nr. 76058/09.06.2021, înregistrat la Primăria Sector 2 sub nr. 87050/10.06.2021, prezentat de Direcția Generală de Asistență Socială și Protecția Copilului Sector 2, serviciu public de interes local aflat sub autoritatea Consiliului Local al Sectorului 2 al Municipiului București;
- Raportul de specialitate nr. 88934/22.06.2021 întocmit de Direcția Urbanism, Cadastru și Gestionare Teritoriu din cadrul aparatului de specialitate al Primarului Sectorului 2 al Municipiului București;
- Avizul Comisiei pentru Relații cu Mediul Economic, Protecția Consumatorului și Administrarea Patrimoniului Imobiliar din cadrul Consiliului Local al Sectorului 2 al Municipiului București;
- Avizul Comisiei de Protecție Socială, Sănătate, Familie, Minorități, Apărarea Drepturilor Copilului și Aplicarea Legii nr. 114/1996 din cadrul Consiliului Local al Sectorului 2 al Municipiului București;

- Dispoziția nr. 810/04.05.2021 emisă de către Primarul Sectorului 2 privind exercitarea cu caracter temporar de către doamna Niță Elena a funcției publice de conducere, de Secretar General al Sectorului 2 București.

Având în vedere reglementările cuprinse în:

- Legea nr.213/1998 privind proprietatea publică și regimul juridic al acesteia, cu modificările și completările ulterioare;

- Legea nr. 292/2011 a asistenței sociale, cu modificările și completările ulterioare;

- Legea nr. 272/2004 privind protecția și promovarea drepturilor copilului, republicată, cu modificările și completările ulterioare;

- Legea nr. 7/1996 a cadastrului și publicității imobiliare, republicată, cu modificările și completările ulterioare;

- Hotărârea Guvernului nr. 797/2017 pentru aprobarea regulamentelor-cadru de organizare și funcționare ale serviciilor publice de asistență socială și a structurii orientative de personal, cu modificările și completările ulterioare;

- Hotărârea Consiliului General al Municipiului București nr. 337/29.11.2001 privind atribuirea în administrare a spațiilor situate în Str. Pop de Băsești nr.37 (subsol +parter), în suprafață de 100m.p. și în Calea Moșilor nr. 229, bl.39,sc.2, parter, în suprafață de 212, m.p, Primăriei Sector 2 București;

- Hotărârea Consiliului Local Sector 2 nr. 23/2009 privind transmiterea în administrarea Direcției Generale de Asistență Socială și Protecția Copilului Sector 2 a spațiului situat la parterul imobilului din București, Calea Moșilor nr.229, bl.39, sc.2, Sector 2.

În temeiul art. 139 alin. (1) coroborat cu art. 166 alin. (4) din Ordonanța de Urgență a Guvernului nr. 57/2019 privind Codul Administrativ, cu modificările și completările ulterioare;

În urma stabilirii rezultatului votului valabil exprimat,

H O T Ă R Ă Ș T E

Art.I. (1). Se aprobă modificarea și completarea Hotărârii Consiliului Local Sector 2 nr. 23/2009 privind transmiterea în administrarea Direcției Generale de Asistență Socială și Protecția Copilului Sector 2 a spațiului situat la parterul imobilului din București, Calea Moșilor nr.229, bl.39, sc.2, Sector 2, în sensul înlocuirii anexei 1 cu anexa la prezenta hotărâre ce conține 3 file și face parte integrantă din prezenta hotărâre.

(2) Se aprobă completarea Hotărârii Consiliului Local Sector 2 nr. 23/2009 privind transmiterea în administrarea Direcției Generale de Asistență Socială și Protecția Copilului Sector 2 a spațiului situat la parterul imobilului din București,

Calea Moșilor nr.229, bl.39, sc.2, Sector 2 prin introducerea Art.2¹, cu următorul cuprins :

„ Art.2¹. Se împuternicește Directorul General al Direcției Generale de Asistență Socială și Protecția Copilului Sector 2 să întreprindă toate demersurile și să semneze toate documentele necesare înscrierii dreptului de proprietate al municipiului București și de administrare al Consiliului Local Sector 2, prin Direcției Generale de Asistență Socială și Protecția Copilului Sector 2, a spațiului prevăzut la Art.1, în conformitate cu dispozițiile Legii nr 7/1996, a cadastrului și publicității imobiliare, republicată, cu modificările și completările ulterioare.”

Art.II. Celelalte prevederi ale Hotărârii Consiliului Local Sector 2 nr. 23/2009 privind transmiterea în administrarea Direcției Generale de Asistență Socială și Protecția Copilului Sector 2 a spațiului situat la parterul imobilului din București, Calea Moșilor nr.229, bl.39, sc.2, Sector 2 ,rămân aplicabile.

Art.III. Primarul Sectorului 2 și Directorul General al Direcției Generale de Asistență Socială și Protecția Copilului Sector 2 vor asigura ducerea la îndeplinire a prezentei hotărâri.

Art.IV. Prezenta hotărâre se publică integral în Monitorul Oficial al Municipiului București, cu asigurarea confidențialității datelor cu caracter personal.

PRIMAR

RADU-NICOLAE MIHAIU



AVIZEAZĂ PENTRU LEGALITATE

SECRETAR GENERAL AL SECTORULUI 2,
ELENA NIȚĂ

Hotărâre nr. _____

București, _____

Prezenta Hotărâre conține un număr de ___ pagini, inclusiv anexa și a fost adoptată de Consiliul Local al Sectorului 2 al Municipiului București în ședința _____ din data de _____ cu respectarea prevederilor art. 140 din Ordonanța de Urgență a Guvernului nr. 57/2019 privind Codul administrativ, cu modificările și completările ulterioare.

Anexă la H.C.L. Sector 2 nr. ___/___/___ 2021

**DATE DE IDENTIFICARE ȘI RELEVU
IMOBIL CALEA MOȘILOR NR.229, BL.39, SC.2, PARTER,
SECTOR 2, BUCUREȘTI**

*PRIMAR,
RADU-NICOLAE MIHAIU*



**VIZAT
spre neschimbare
SECRETAR**

DATE DE IDENTIFICARE ALE IMOBILULUI CE SE TRANSMITE ÎN
ADMINISTRAREA DIRECTIEI GENERALE DE ASISTENȚĂ
SOCIALĂ ȘI PROTECȚIA COPILULUI SECTOR 2

Nr crt	<i>Adresa imobil</i>	<i>Persoana juridică de la care se transmite imobilul</i>	<i>Persoana juridică la care se transmite imobilul</i>	<i>Caracteristici tehnice ale imobilului</i>
1.	București, Calea Mosilor nr.229,bl.39,sc.2, parter sector 2	Consiliului Local Sector 2	Direcția Generală de Asistență Socială și Protecția Copilului Sector 2	Suprafata utila=220mp Suprafata construita=254.9mp Suprafata cota parte indiviza teren aferent =28,65mp

VIZAT
spre neschimbare
SECRETAR

RELEVU
Scara 1:100

Nr. cadastral al terenului	Suprafata	Adresa imobilului: Calea Mosilor, nr. 229.	
	28.65mp	bloc 39, scara 2, parter	
		Sector 2, Bucuresti	
Cartea Funciara colectiva nr.		UAT	Sector 2
Cod unitate individuala (UI)		CF individuala:	

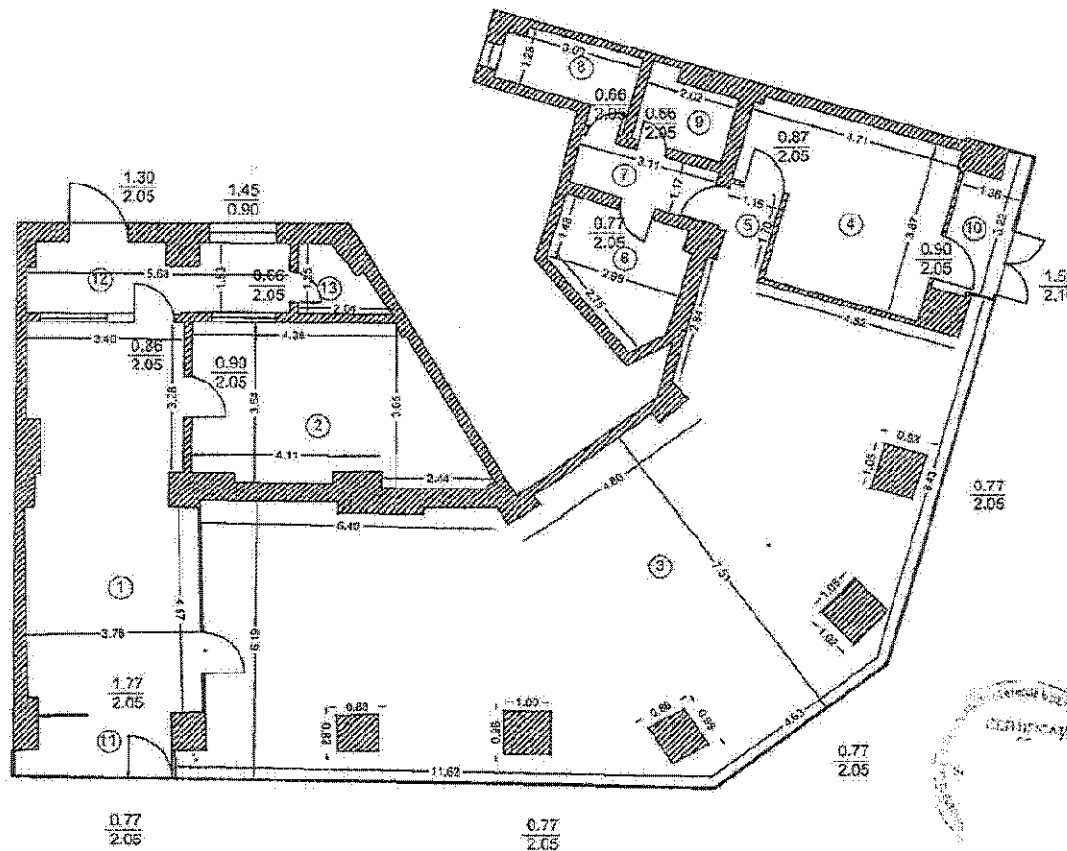

NR. CRT.	DENUMIRE INCAPERI	SUPRAFATA UTILA (mp)
1	Sala asteptare	30,4
2	Birou	19,2
3	Birou	116,7
4	Birou	15,7
5	SAS	1,8
6	Depozitare	6,8
7	Hol	3,5
8	Grup sanitar	4,1
9	Grup sanitar	3,1
10	Vestibul	3,9
11	Vestibul	4,2
12	Hol	8,4
13	Grup sanitar	2,2
		Suprafata Utila = 220,0 mp
		Suprafata construita = 254,9 mp
Executant,		Data
SC GEO CART SRL,		04.2021
Receptionst,		Data

VIZAT
 spre nedebitare
 SECRETAR



Cabinet Primar Sector 2

REFERAT DE APROBARE

Direcția Generală de Asistență Socială și Protecția Copilului Sector 2, instituție publică aflată în subordinea Consiliului Local Sector 2, asigură la nivelul Sectorului 2 aplicarea politicilor și strategiilor de asistență socială în domeniul protecției familiei, copilului, al persoanelor singure vârstnice și al celor cu handicap. Numeroase servicii sociale sunt asigurate în cadrul imobilelor aflate în administrarea instituției cu această destinație, imobile aflate în domeniul public al municipiului București, pentru care se impune intabularea dreptului de proprietate în favoarea municipiului București/administrare al Consiliului Local Sector 2, prin Direcția Generală de Asistență Socială și Protecția Copilului Sector 2.

În spațiul situat la parterul imobilului din București, calea Moșilor nr.229,bl.39, sc.2, sector 2 își desfășoară activitatea personal de specialitate cu atribuții în domeniul protecția drepturilor copilului.

Pentru a putea intabula dreptul de proprietate al municipiului București, respectiv de administrare al Consiliului Local Sector 2, prin Direcția Generală de Asistență Socială și Protecția Copilului Sector 2, asupra spațiului situat la parterul imobilului din București, calea Moșilor nr.229,bl.39, sc.2, sector 2, cât și pentru obținerea autorizațiilor și licențelor, în condițiile legii, se impune modificarea și completarea Hotărârii Consiliului Local Sector 2 nr. 23/2009, în sensul rectificării suprafeței spațiului transmis în administrare.

Analizând Raportul de specialitate nr. 76058/09.06.2021, înregistrat la Primăria Sector 2 sub nr. 87050/10.06.2021, prezentat de Direcția Generală de Asistență Socială și Protecția Copilului Sector 2, serviciu public de interes local aflat sub autoritatea Consiliului Local al Sectorului 2 al Municipiului București, precum și Raportul de specialitate nr. 88924/22.06.2021 întocmit de Direcția Urbanism, Cadastru și Gestionare Teritoriu din cadrul aparatului de specialitate al Primarului Sectorului 2 al Municipiului București aferente proiectului de hotărâre pentru modificarea și completarea Hotărârii Consiliului Local Sector 2 nr. 23/2009 privind transmiterea în administrarea Direcției Generale de Asistență Socială și Protecția Copilului Sector 2 a spațiului situat la parterul imobilului din București, Calea Moșilor nr.229, bl.39, sc.2, sector 2 și ținând cont de legislația în domeniu asistenței sociale, consider oportun promovarea proiectului de hotărâre mai sus-menționat.

Față de cele mai sus-menționate,

PROPUN

Consiliului Local al Sectorului 2 proiectul de hotărâre pentru modificarea și completarea Hotărârii Consiliului Local Sector 2 nr. 23/2009 privind transmiterea în administrarea Direcției Generale de Asistență Socială și Protecția Copilului Sector 2 a spațiului situat la parterul imobilului din București, Calea Moșilor nr.229, bl.39, sc.2, sector 2.

**PRIMAR,
RADU-NICOLAE MIHAIU**



CONSILIUL LOCAL SECTOR 2

DIRECȚIA GENERALĂ DE ASISTENȚĂ SOCIALĂ ȘI PROTECȚIA COPILULUI SECTOR 2

NR: 76058/09.06.2021

NR-PS₂: 87000/10.06.2021

RAPORT DE SPECIALITATE

Direcția Generală de Asistență Socială și Protecția Copilului Sector 2 - serviciu public de specialitate aflat în subordinea Consiliului Local Sector 2, în virtutea actelor normative în vigoare, are rolul de a asigura la nivelul sectorului 2 aplicarea politicilor și strategiilor de asistență socială în domeniul protecției familiei, copilului, al persoanelor singure vârstnice și al celor cu handicap.

În acest sens DGASPC Sector 2 reprezintă un reper în abordarea integrată a intervenției sociale, care cuprinde toate tipurile de probleme sociale (copii, persoane cu handicap, persoane vârstnice, persoane aflate în nevoi), iar personalul de specialitate al instituției are misiunea de a aduce la îndeplinire serviciile și prestațiile sociale prevăzute de actele normative incidente în materie la cele mai înalte standarde de calitate.

Evaluând obiectul de activitate al instituției, analizând pachetul legislativ cu incidență în activitatea D.G.A.S.P.C. Sector 2 precum și strategia locală la nivelul Sectorului 2 în ceea ce privește protecția drepturilor copilului, asistența socială a persoanei vârstnice și protecția, integrarea și incluziunea socială a persoanei cu handicap, se impune stabilirea liniilor directoare și a unui cadru instituțional coerent în scopul de a crea un sistem unitar și comprehensiv de servicii sociale, capabil să asigure incluziunea socială a tuturor categoriilor vulnerabile, dreptul la o viață autonomă, împlinită și demnă, precum și să contribuie la creșterea calității vieții persoanei.

În structura Direcției Generale de Asistență Socială și Protecția Copilului Sector 2 funcționează compartimente și structuri care oferă servicii de asistență socială în domeniul protecției copilului, familiei, persoanelor singure, persoanelor vârstnice, persoanelor cu handicap, precum și a oricăror persoane aflate în nevoie și au responsabilitatea dezvoltării și diversificării serviciilor sociale specializate, în funcție de nevoile sociale identificate, cu scopul prioritar de a menține funcționalitatea socială a persoanei, urmărind reinscrierea în mediul propriu de viață, familial și comunitar, pentru care se impune acordare de servicii care necesită o capacitate organizațională de deservire a acestora.

Activitatea personalului de specialitate pentru realizarea măsurilor privind protecția copilului, protecție socială, recuperare și reabilitare persoane cu dizabilități, îngrijire și asistență, respectiv acordarea serviciilor sociale în concordanță cu legislația specifică se realizează atât în spații /imobile aflate în patrimoniul instituției, cât și în afara acestora, în funcție de natura, specificul acestora.

În sensul celor de mai sus arătăm că, în spațiul situat în Calea Moșilor nr.229, sector 2 își desfășoară activitatea personal de specialitate cu atribuții în domeniul protecția drepturilor copilului.

Cu referire la spațiul situat în Calea Moșilor nr.229, sector 2, precizăm faptul că acesta a fost transmis în administrarea Primăriei Sectorului 2 potrivit Hotărârii Consiliului General al Municipiului București nr.337/29.11.2001 privind atribuirea în administrare a spațiilor situate în Str.Pop de Basești nr.37 (subsol +parter), în suprafață de 100m.p. și în Calea Moșilor nr. 229, bl.39, sc.2, parter, în suprafață de 212, m.p., Primăriei Sector 2.

La nivelul anului 2009, potrivit Hotărârii Consiliului Local Sector 2 nr. 23/2009 s-a aprobat transmiterea în administrarea Direcției Generale de Asistență Socială și Protecția Copilului Sector 2 a spațiului situat la parterul imobilului din București, Calea Moșilor nr.229, bl.39, sc.2, Sector 2, în vederea realizării pe raza sectorului 2 a măsurilor privind protecția copilului, protecție socială, recuperare și reabilitare persoane cu handicap, îngrijire și asistență.

Tinând seama de prevederile Legii nr. 213/1998 privind proprietatea publică și regimul juridic al acestuia, cu modificările și completările ulterioare, O.U.G.nr 57/2019 privind Codul administrativ, cu modificările și completările ulterioare, ale Legii nr. 7/1996 a cadastrului și a publicității imobiliare, cu modificările și completările ulterioare, precum și recomandările Curții de Conturi conform pct. 3 din Deciziei nr.168/20.12.2013, DGASPC sector 2 a demarat procedura de achiziție servicii întocmire documentație cadastrală/ înscriere drept administrare a unor imobile aflate în patrimoniul DGASPC Sector 2, respectiv a încheiat contractul de servicii realizare cadastru/înscriere drept de proprietate al municipiul București/administrare al DGASPC Sector 2 asupra acestora.

În urma măsurătorilor efectuate în teren de către S.C. GEO CART SRL, asupra spațiului situat în Calea Moșilor nr.229, bl.39, sc.2, Sector 2, a rezultat o suprafață construită de 254,9mp, (din acte fiind de 212mp), suprafața utilă de 220mp și suprafața cotă parte indiviză teren aferent de 28,65 mp.

Astfel, văzând cele prezentate mai sus și pentru a putea intabula dreptul proprietate al municipiul București/administrare al DGASPC Sector 2 asupra imobilului din Calea Moșilor nr.229, bl.39, sc.2, parter, sector 2, cât și pentru obținerea autorizărilor și licențelor de funcționare/acreditare servicii sociale, în condițiile legii, apreciem că se impune modificarea și completarea Hotărârii Consiliului Local Sector 2 nr.23/2009, în sensul rectificării suprafeței spațiului transmis în administrare.

Analizând cele mai sus arătate și ținând cont de dispozițiile legale în materie se propune promovarea proiectului de hotărâre pentru modificarea și completarea Hotărârii Consiliului Local Sector 2 nr.23/2009 privind transmiterea în administrarea Direcției Generale de Asistență Socială și Protecția Copilului Sector 2 a spațiului situat la parterul imobilului din București, Calea Moșilor nr.229, bl.39, sc.2, Sector 2.

Florin- Ștefan VASILE
Director general

Cornelia Pârvanu
Director Executiv Juridic

Mihaela Deșliu
Șef Serviciu juridic

MEMORIU TEHNIC

- 1 . Adresa imobil: Calea Mosilor nr. 229, bloc 39, scara 2, parter, sector 2, Bucuresti
- 2 . Tipul lucrarii: **Prima inregistrare unitate individuala**
- 3 . Scurta prezentare a situatiei din teren: spatiu administrative situate la parterul blocului
- 4 . Operatiuni topo-cadastrale efectuate:
S-a intocmit releveul spatiului folosind ruleta electronica Disto Leica

Suprafata utila = 220.0 mp
Suprafata construita = 254.9 mp
Suprafata teren aferent = 28.65 mp

Acte necesare (copii legalizate sau conform cu originalul – nu copii xerox):

1. HCGMB 186/2008 – pozitia 1858 (inclusiv anexa)
2. HCGMB 337/2002 + protocol, privind trecerea in administrarea Primariei Sector 2
3. HCL 23/2009 + protocol, privind trecerea in administrarea DGASPC Sector 2
4. Hotarare infiintare DGASPC Sector 2
5. Certificat fiscal. Acesta trebuie sa contina Suprafata construita 254.9 mp, Suprafata cota parte indiviza teren aferent de 28.65mp
6. Anexele 1.31 si 1.32 semnate de catre Primarul General si Directorul DGASPC Sector 2. In cazul in care Primarul General imputerniceste pe Directorul DGASPC Sector 2 sa semneze numai dansul cele 2 anexe, atunci avem nevoie de imputernicirea respectiva.

Nr. Crt.	Act	Observatii
1	HCGMB 186/2008	Avem cunostinta de act.
2	HCGMB 337/2002 + protocol	Avem cunostinta de act.
3	HCL 23/2009 + protocol	Avem cunostinta de act.

Data
Mai 2021

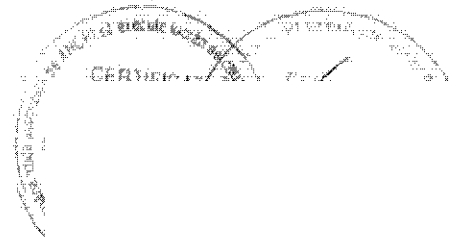

**DATE DE IDENTIFICARE ALE IMOBILULUI CE SE TRANSMITE ÎN
ADMINISTRAREA DIRECTIEI GENERALE DE ASISTENȚĂ SOCIALĂ ȘI
PROTECȚIA COPILULUI SECTOR 2**

Nr.crt.	<i>Adresa imobil</i>	<i>Persoana juridică de la care se transmite imobilul</i>	<i>Persoana juridică la care se transmite imobilul</i>	<i>Caracteristici tehnice ale imobilului</i>
1.	București, Calea Mosilor nr.229,b1.39,sc.2,parter sector 2	Consiliului Local Sector 2,	Direcția Generală de Asistență Socială și Protecția Copilului Sector 2	Suprafata utila=220mp Suprafata construita=254.9mp Suprafata cota parte indiviza teren aferent =28,65mp

**PRIMAR
RADU NICOLAE MIHAIU**

**AVIZAT SPRE LEGALITATE
În temeiul art. 243 alin. (1) lit. (a) din
OUG nr. 57/2019
SECRETAR GENERAL AL SECTORULUI 2
ELENA NIȚĂ**

RELEVU

Scara 1:100

Nr. cadastral al terenului	Suprafata 28.65mp	Adresa imobilului: Calea Mosilor, nr. 229, bloc 39, scara 2, parter	
Cartea Funciara colectiva nr.		UAT	Sector 2
Cod unitate individuala (UI)		CF individuala	

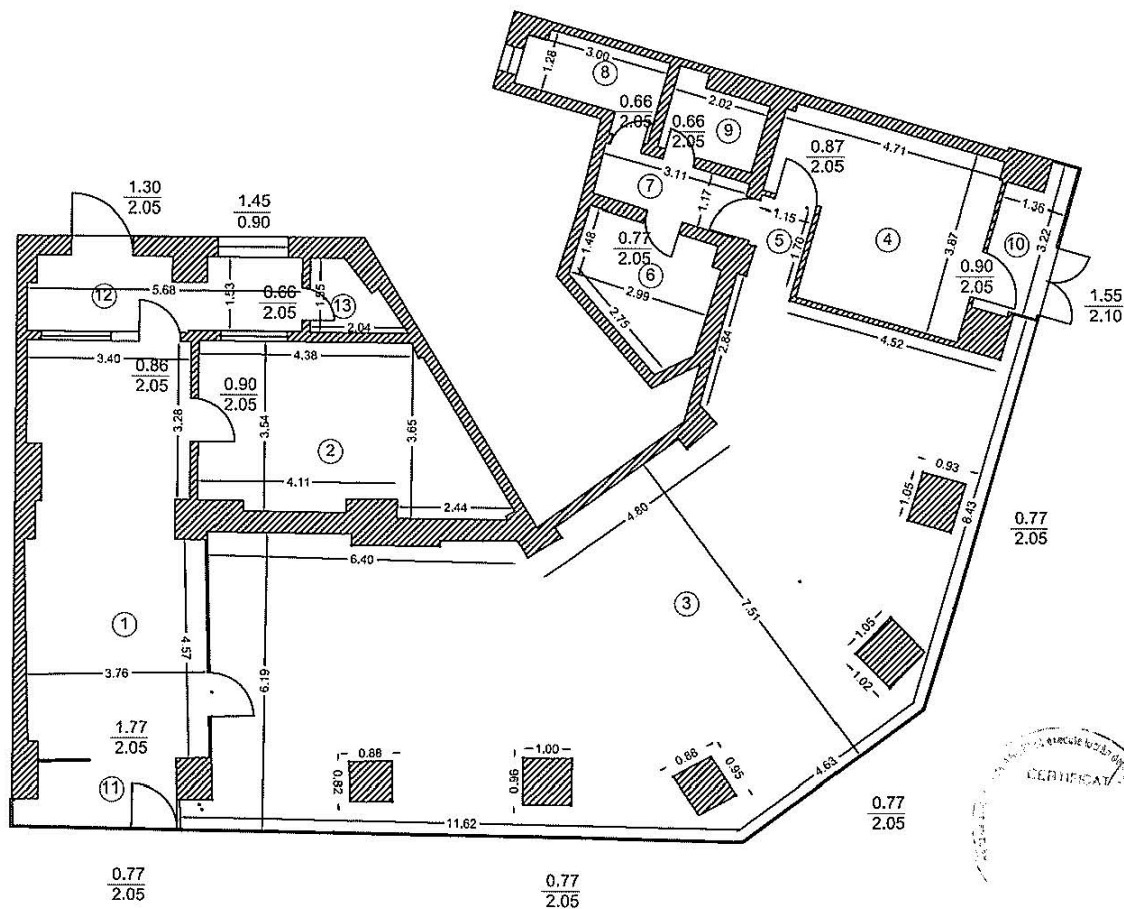

NR. CRT.	DENUMIRE INCAPERI	SUPRAFATA UTILA (mp)
1	Sala asteptare	30.4
2	Birou	19.2
3	Birou	116.7
4	Birou	15.7
5	SAS	1.8
6	Depozitare	6.8
7	Hol	3.5
8	Grup sanitar	4.1
9	Grup sanitar	3.1
10	Vestibul	3.9
11	Vestibul	4.2
12	Hol	8.4
13	Grup sanitar	2.2
		Suprafata Utila = 220.0 mp
		Suprafata construita = 254.9 mp
Executant,		Data
SC GEO CART SRL		04.2021
Receptionat,		Data



ROMÂNIA
Municipiul București
Primăria Sector 2



www.ps2.ro - Strada Christigilor nr. 11-13, Tel: +(4021) 209.60.00 Fax: +(4021) 209.62.82

DIRECȚIA URBANISM CADASTRU ȘI GESTIONARE TERITORIU
SERVICIUL FOND FUNCJAR, CADASTRU

Nr.88934/ 14.06. 2021

RAPORT DE SPECIALITATE

privind situația juridică a spațiului situat la parterul imobilului din
Calea Moșilor nr.229, bl.39, sector 2

Prin Hotărârea Consiliului General al Municipiului București nr.337/29.11.2001, se atribuie în administrarea Primăriei Sectorului 2 spațiul Calea Moșilor nr.229, bl.39, sc.2, parter, în care se menționează suprafața de 212,00 mp.

Ulterior, prin Hotărârea Consiliului Local Sector 2 nr.23/19.03.2009 se aprobă transmiterea din administrarea Consiliului Local al Sectorului 2 în administrarea Direcției Generale de Asistență Socială și Protecția Copilului Sector 2, a spațiului situat la parterul imobilului din Calea Moșilor nr.229, bl.39, sc.2, în vederea realizării pe raza sectorului 2 a măsurilor privind protecția copilului, protecție socială, recuperare și reabilitare persoane cu handicap, îngrijire și asistență.

În anexa 1 la hotărârea anterior menționată este specificată suprafața construită ca fiind de aproximativ 212,00 mp, cu precizarea că determinarea exactă a suprafețelor se va realiza după întocmirea documentației cadastrale.

Imobilul, în suprafață aproximativă de 212,00 mp a fost preluat de către Direcția Generale de Asistență Socială și Protecția Copilului Sector 2, prin Protocolul de predare-primire nr. 29619/16.04.2009.

În urma măsurătorilor efectuate în teren de S.C. GEO CART S.R.L., asupra spațiului situat în Calea Moșilor nr.229, bl.39, sc.2, sector 2, a rezultat o suprafață construită de 254,90 mp (din acte fiind de 212,00 mp), suprafața utilă de 220,00 mp și suprafața cotă parte indiviză teren aferent de 28,65 mp.

Potrivit Raportului de specialitate al Direcției Generale de Asistență Socială și Protecția Copilului Sector 2 anexat la adresa Direcției Administrație Publică Locală nr.88934/14.06.2021, se propune promovarea proiectului de hotărâre pentru modificarea și completarea Hotărârii Consiliului Local al Sectorului 2 nr. nr.23/19.03.2009 *privind transmiterea în administrarea Direcției Generale de Asistență Socială și Protecția Copilului Sector 2 a spațiului situat la parterul imobilului din București, Calea Moșilor nr.229, bl.39, sc.2, sector 2*, în sensul rectificării suprafeței spațiului transmis în administrare, conform suprafeței reieșită în urma măsurătorilor topografice întocmite de S.C. GEO CART S.R.L.

La Primăria Sectorului 2 nu a fost înregistrată cerere de revendicare depusă în conformitate cu prevederile Legii fondului funciar nr.18/1991 republicată, cu modificările și completările ulterioare și a Legii nr.247/2005, pentru imobilul situat la adresa mai sus menționată.

Nu deținem informații privind notificările depuse în conformitate cu dispozițiile Legii nr.10/2001, procese aflate pe rolul instanțelor judecătorești în care instituția noastră nu este parte, având în vedere faptul că activitatea de soluționare a acestor notificări este de competența Primăriei Municipiului București.

Situația juridică este posibil să sufere modificări sau completări ulterioare, datorate altor documente, pe care nu le deținem la data prezentei.

DIRECTOR EXECUTIV,
Ing. Irina Sevcic



ȘEF SERVICIU,
Liliana Stefan



1253  Nicoleta Vulturescu

SFFC-RRJ